ठेचो र खोकनाका सांस्कृतिक सम्पदाहरू

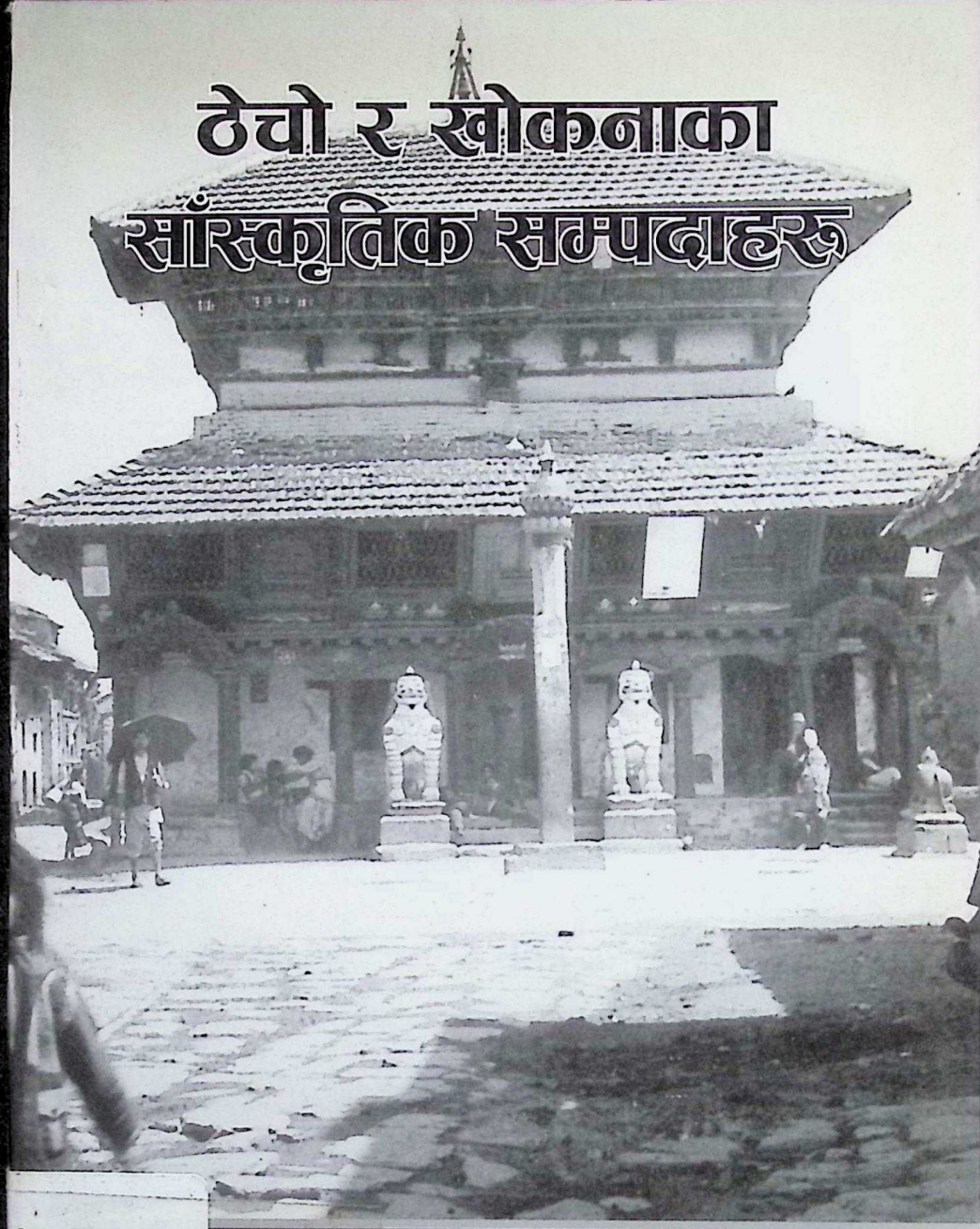

२६.१
५९ ठे

प्रकाशक
श्री ५ को सरकार
संस्कृति, पर्यटन तथा नागरिक उड्डयन मन्त्रालय
पुरातत्त्व विभाग
काठमाडौं, नेपाल

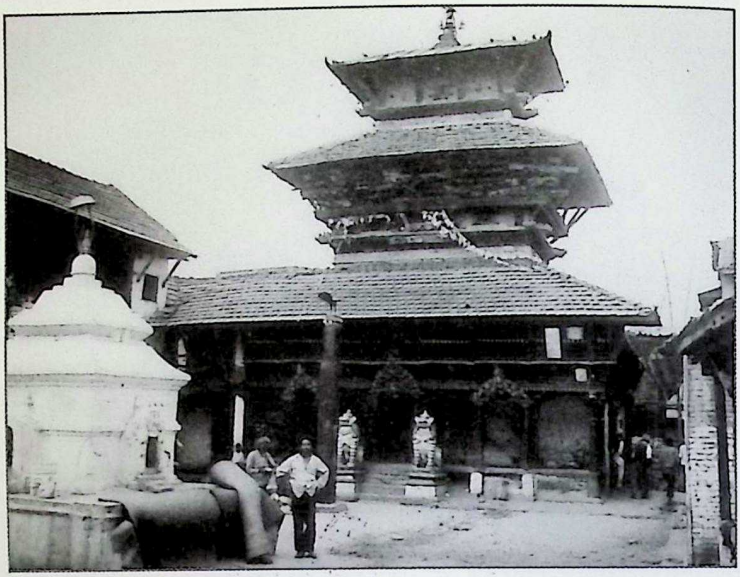

९६७२
ACC-NO- 10

ठेचो र खोकनाका
साँस्कृतिक सम्पदाहरू

Reyni Memorial Library

प्रकाशक

श्री ५ को सरकार

संस्कृति, पर्यटन तथा नागरिक उड्डयन मन्त्रालय

पुरातत्त्व विभाग

काठमाडौं, नेपाल

प्रकाशन मितिः- २०६० साल

६२८.१
मि५६ ३/६

मूल्य रू.:- १००/-

Dilli Raman Regmi Kaiwani Regmi Memorial Library
Kathmandu, Nepal

मुद्रकः- एम.एस. अफसेट प्रेस
बालाजु, काठमाडौं
फोन: ४३५३५४१, ४३५५३१६

भूमिका

नेपाल अधिराज्यको विभिन्न ठाउँमा रहेका पुरातात्त्विक स्थलहरू र ऐतिहासिक मठ-मन्दिर, पाटीपौवा, गुम्वा, स्तूपा, देवालय, शिवालय, नाचगान तथा जात्रापर्वहरूको सर्वेक्षण र अध्ययन अनुसन्धान गरी क्रमवद्ध रूपमा संरक्षण गर्दै लैजानु आजको आवश्यकता हो भने ती सांस्कृतिक तथा ऐतिहासिक सम्पदाहरूको लगत वनाई सवैको जानकारीको लागि प्रकाशन गर्नु पनि यस विभागको मुख्य दायित्व हो ।

यसै क्रममा यस विभागले आर्थिक वर्ष २०४१/४२ देखि विभिन्न जिल्लाहरूमा रहेका सम्पदाहरूको सर्वेक्षण गरी तयार गरेको लगत प्रतिवेदन प्रकाशित गर्ने कार्य प्रारम्भ गरी आर्थिक वर्ष २०४५/४६ सम्ममा काठमाडौं उपत्यका वाहेकका ७२ जिल्लाका प्रतिवेदनहरू आठ भागमा प्रकाशित गर्ने कार्य सम्पन्न भईसकेको छ । साथै यही कार्यलाई निरन्तरता दिने उद्देश्यले काठमाडौं उपत्यकाका तीन जिल्लाहरूको सांस्कृतिक सम्पदाहरूको लगत प्रकाशित गर्न आवश्यक सर्वेक्षण गरी तयार गरिएको प्रतिवेदनहरूमध्ये ललितपुर जिल्लाको लुभू र वुङ्गमती, काभ्रेपलाञ्चोक जिल्लाको साङ्गाको प्रतिवेदन आर्थिक वर्ष ०५८/५९ मा प्रकाशित गरिसकेको छ । यस आ.व. २०५९/६० मा पनि आ.व. २०५१/०५२ मा सर्वेक्षण भइसकेको ललितपुर जिल्लाको खोकना र ठेचोको सांस्कृतिक सम्पदाहरूको लगत प्रकाशित गरिएको छ ।

यो लगत तयार गर्ने कार्यमा संलग्न यस विभागका **पुरातत्त्व अधिकृत श्री प्रकाश दर्नाल** र **फोटोग्राफर श्री गोविन्द घिमिरे** धन्यवादका पात्र हुनुहुन्छ । उहाँहरूको सक्रियताले मात्र यो कार्य सम्पन्न हुन सकेको हो । साथै यस कार्यमा सहयोग पुऱ्याउनु हुने स्थानीय व्यक्ति, गुठी, संघ-संस्था र सम्वद्ध सम्पूर्ण महानुभावहरूमा आभार व्यक्त गर्दै भविष्यमा पनि सहयोग पाउने अपेक्षा राखेका छौं । अस्तु !

शोभा श्रेष्ठ
महानिर्देशक
पुरातत्त्व विभाग

ठेचो

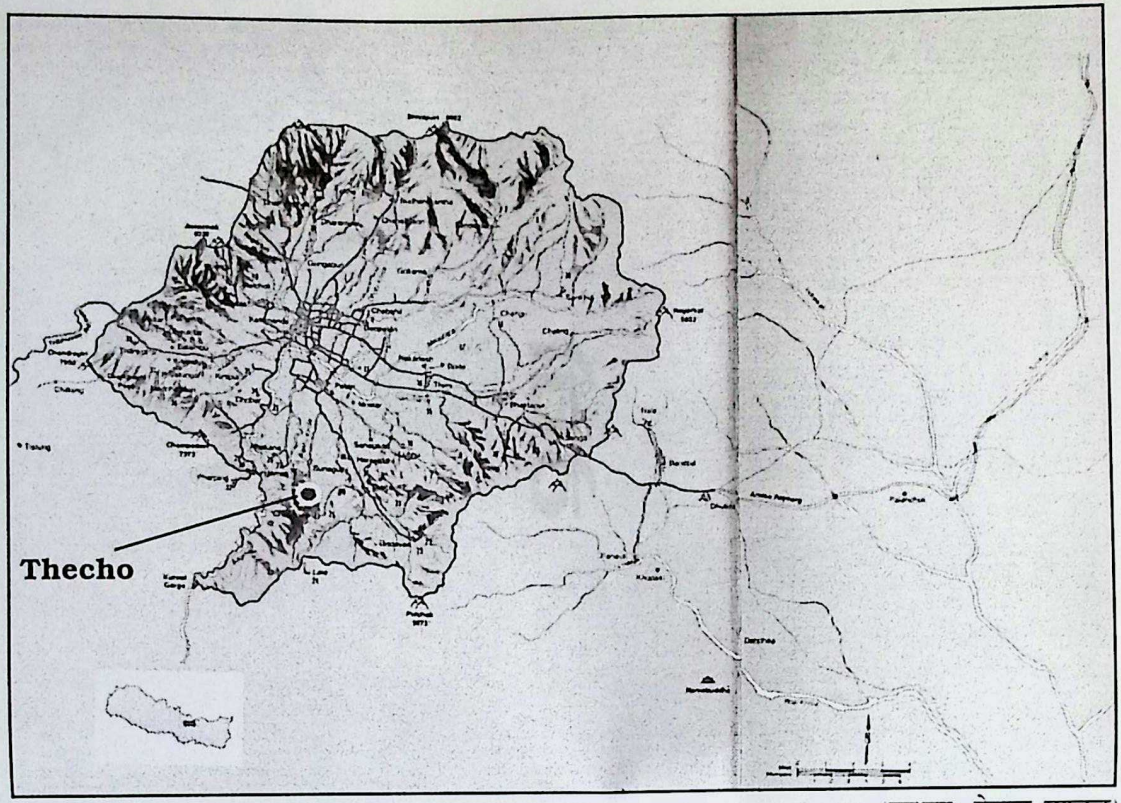

(साभार: नेपाल मण्डल)

सूचीकरण संख्या: ०१३९३९

नाम: **शिलालेख**

स्थान: **ठेचो गा.वि.स., ललितपुर**

क्षेत्रको विवरण: **वडा नं. १**

पदार्थ: **प्रस्तर**

नाप: १९.५" x १४", १०" x ७"

मिति वा अनुमानित समय:

अभिलेख (भएमा): **ने.सं. ९८३, ने.सं. ८९८**

कहिले कहाँ प्रकाशित भएको:

विवरण: **गोरखनाथ मन्दिर भित्रको शिलालेख ।**

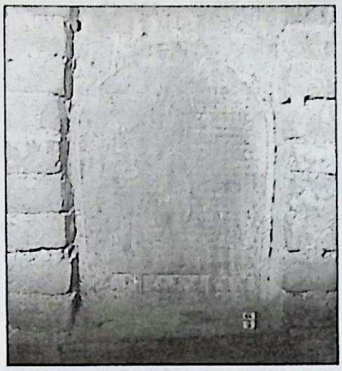

सूचीकरण संख्या: ०१३९४०

नाम: **गोरखनाथ मन्दिर, भैरव मन्दिर र पाटी**

स्थान: **ठेचो गा.वि.स., ललितपुर**

क्षेत्रको विवरण: **वडा नं. १**

पदार्थ: **इँटा, सुर्खी, काठ, झिंगटी, माटो**

नाप:

मिति वा अनुमानित समय:

अभिलेख (भएमा): **ने.सं. ९८४**

कहिले कहाँ प्रकाशित भएको:

विवरण: **गोरखनाथ मन्दिर, भैरव मन्दिर र पाटी दृश्य ।**

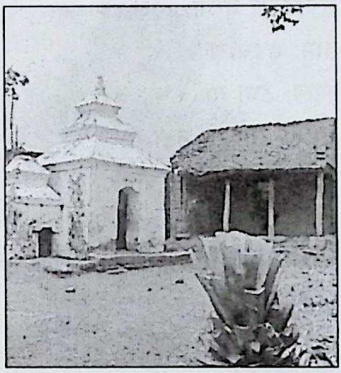

सूचीकरण संख्या: ०१३९४१

नाम: **भैरव मूर्ति**

स्थान: **ठेचो गा.वि.स., ललितपुर**

क्षेत्रको विवरण: **वडा नं. १**

पदार्थ: **प्रस्तर**

नाप: २३" x १०$\frac{१}{२}$"

मिति वा अनुमानित समय: **१९ औं शताब्दी**

अभिलेख (भएमा):

कहिले कहाँ प्रकाशित भएको:

विवरण: **सानो मन्दिर (भैरव) को भैरव मूर्ति ।**

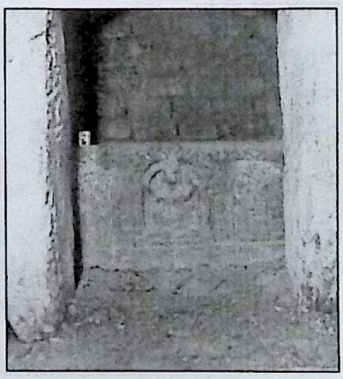

सूचीकरण संख्या: ०१३९४२

नाम: मूर्तिहरूको फलक

स्थान: ठेचो गा.वि.स., ललितपुर

क्षेत्रको विवरण: वडा नं. १

पदार्थ: प्रस्तर

नाप: ३०" x १३", ९" x ११", ७" x ७"

मिति वा अनुमानित समय:

अभिलेख (भएमा): ने.सं. ९८४

कहिले कहाँ प्रकाशित भएको:

विवरण: गोरखनाथ मन्दिरमा भएको भैरव, देवी, गणेश मूर्ति भएको फलक तोरण र पाउ ।

सूचीकरण संख्या: ०१३९४३

नाम: ढुङ्गेधारा

स्थान: ठेचो गा.वि.स., ललितपुर

क्षेत्रको विवरण: वडा नं. २

पदार्थ: इँटा, माटो, प्रस्तर

नाप:

मिति वा अनुमानित समय: १८/१९ औं शताब्दी

अभिलेख (भएमा):

कहिले कहाँ प्रकाशित भएको:

विवरण: पश्चिम फर्केको ढुङ्गेधारा दृश्य ।

सूचीकरण संख्या: ०१३९४४

नाम: ढुङ्गेधारा, तोरण

स्थान: ठेचो गा.वि.स., ललितपुर

क्षेत्रको विवरण: वडा नं. २

पदार्थ: प्रस्तर

नाप: ३०" x २१" ढुङ्गेधारा, १६$\frac{१}{२}$" x १३" तोरण

मिति वा अनुमानित समय: १८/१९ औं शताब्दी

अभिलेख (भएमा):

कहिले कहाँ प्रकाशित भएको:

विवरण: ढुङ्गेधारा तथा तोरण

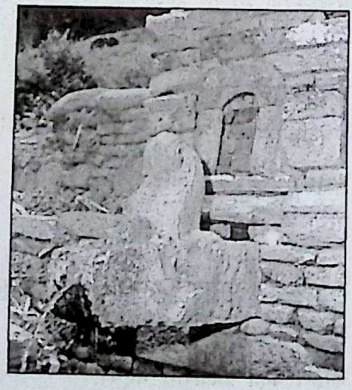

सूचीकरण संख्या: ०१३९४५

नाम: भगिरथी

स्थान: ठेचो गा.वि.स., ललितपुर

क्षेत्रको विवरण: वडा नं. २

पदार्थ: प्रस्तर

नाप: २३" x १३"

मिति वा अनुमानित समय: १८/१९ औं शताब्दी

अभिलेख (भएमा):

कहिले कहाँ प्रकाशित भएको:

विवरण: ढुङ्गेधारा मुनिको भगिरथी ।

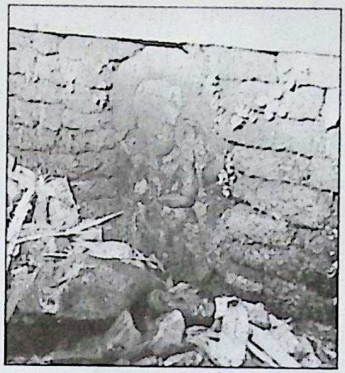

सूचीकरण संख्या: ०१३९४६

नाम: जलद्रोणी ढुङ्गा

स्थान: ठेचो गा.वि.स., ललितपुर

क्षेत्रको विवरण: वडा नं. २

पदार्थ: प्रस्तर

नाप:

मिति वा अनुमानित समय: १८/१९ औं शताब्दी

अभिलेख (भएमा):

कहिले कहाँ प्रकाशित भएको:

विवरण: ढुङ्गेधारा हाताभन्दा माथि रहेको जलद्रोणी ढुङ्गा ।

सूचीकरण संख्या: ०१३९४७

नाम: जलद्रोणी

स्थान: ठेचो गा.वि.स., ललितपुर

क्षेत्रको विवरण: वडा नं. २

पदार्थ: प्रस्तर, इँटा, माटो

नाप:

मिति वा अनुमानित समय: १८/१९ औं शताब्दी

अभिलेख (भएमा):

कहिले कहाँ प्रकाशित भएको:

विवरण: ढुङ्गेधारा र जलद्रोणी दृश्य ।

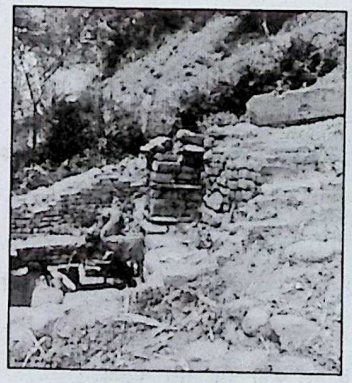

सूचीकरण संख्या: ०१३९४८

नाम: ढुङ्गेधारा

स्थान: ठेचो गा.वि.स., ललितपुर

क्षेत्रको विवरण: वडा नं. ३, लाहाँको डोल

पदार्थ: प्रस्तर

नाप: २१$\frac{१}{२}$" x १९"

मिति वा अनुमानित समय:

अभिलेख (भएमा): ने.सं. ११०६

कहिले कहाँ प्रकाशित भएको:

विवरण: ढुङ्गेधारा ।

सूचीकरण संख्या: ०१३९४९

नाम: ढुङ्गेधारा

स्थान: ठेचो गा.वि.स., ललितपुर

क्षेत्रको विवरण: वडा नं. ३, लाहाँको डोल

पदार्थ: इँटा, सिमेन्ट, प्रस्तर

नाप:

मिति वा अनुमानित समय:

अभिलेख (भएमा): ने.सं. ११०६

कहिले कहाँ प्रकाशित भएको:

विवरण: ढुङ्गेधाराको दृश्य ।

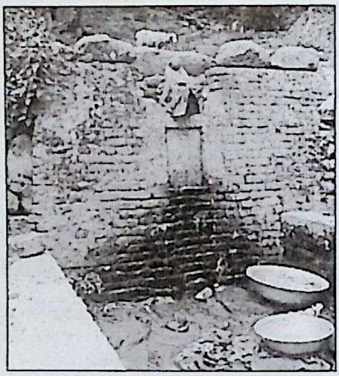

सूचीकरण संख्या: ०१३९५०

नाम: बालकुमारी मन्दिर

स्थान: ठेचो गा.वि.स., ललितपुर

क्षेत्रको विवरण: वडा नं. २, पिङ्गन टोल

पदार्थ: इँटा, माटो, काठ, जस्ता

नाप:

मिति वा अनुमानित समय: १७/१८ औं शताब्दी

अभिलेख (भएमा):

कहिले कहाँ प्रकाशित भएको:

विवरण: बालकुमारी मन्दिरको दृश्य ।

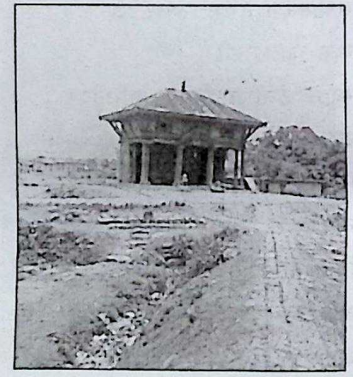

सूचीकरण संख्या: ०१३९५१

नाम: **तोरण**

स्थान: **ठेचो गा.वि.स., ललितपुर**

क्षेत्रको विवरण: **वडा नं. २, पिङ्गन टोल**

पदार्थ: **प्रस्तर**

नाप: १२" x १४"

मिति वा अनुमानित समय: **१७/१८ औं शताब्दी**

अभिलेख (भएमा):

कहिले कहाँ प्रकाशित भएको:

विवरण: **बालकुमारी मन्दिर अगाडिको खुलास्थानमा भएको तोरण ।**

सूचीकरण संख्या: ०१३९५२

नाम: **तोरण**

स्थान: **ठेचो गा.वि.स., ललितपुर**

क्षेत्रको विवरण: **वडा नं. २, पिङ्गन टोल**

पदार्थ: **काष्ठ**

नाप:

मिति वा अनुमानित समय: **१७/१८ औं शताब्दी**

अभिलेख (भएमा):

कहिले कहाँ प्रकाशित भएको:

विवरण: **बालकुमारी मन्दिरको कलात्मक थाम तथा तोरण ।**

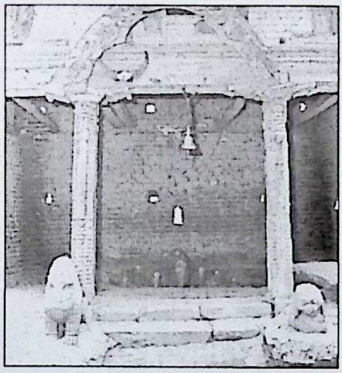

सूचीकरण संख्या: ०१३९५३

नाम: **शिलाहरू**

स्थान: **ठेचो गा.वि.स., ललितपुर**

क्षेत्रको विवरण: **वडा नं. २, पिङ्गन टोल**

पदार्थ: **प्रस्तर**

नाप:

मिति वा अनुमानित समय: **१७/१८ औं शताब्दी**

अभिलेख (भएमा):

कहिले कहाँ प्रकाशित भएको:

विवरण: **बालकुमारी मन्दिरमा भएको शिलाहरू ।**

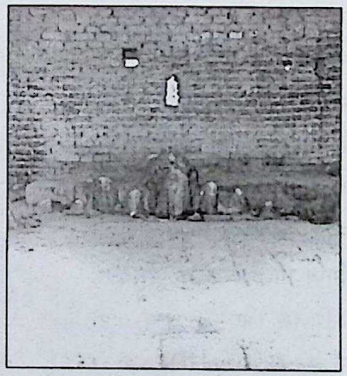

सूचीकरण संख्या: ०१३९५४

नाम: तोरण

स्थान: ठेचो गा.वि.स., ललितपुर

क्षेत्रको विवरण: वडा नं. २, पिङ्गन टोल

पदार्थ: प्रस्तर

नाप: १६" x १९"

मिति वा अनुमानित समय: १७/१८ औं शताब्दी

अभिलेख (भएमा):

कहिले कहाँ प्रकाशित भएको:

विवरण: बालकुमारी मन्दिरको मूख्य शिला र तोरण

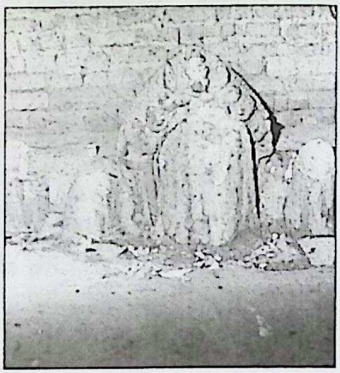

सूचीकरण संख्या: ०१३९५५

नाम: पाटी

स्थान: ठेचो गा.वि.स., ललितपुर

क्षेत्रको विवरण: वडा नं. २, पिङ्गन टोल

पदार्थ: इँटा, माटो, काठ, झिंगटी

नाप:

मिति वा अनुमानित समय:

अभिलेख (भएमा): ने.सं. ८५०

कहिले कहाँ प्रकाशित भएको:

विवरण: बालकुमारी मन्दिरको दायाँतर्फ भएको पाटी ।

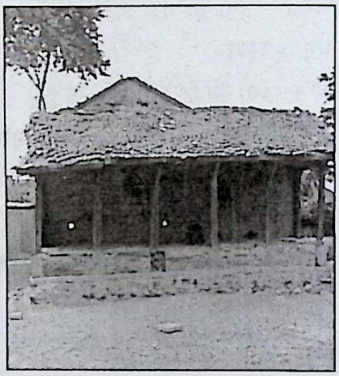

सूचीकरण संख्या: ०१३९५६

नाम: लोकेश्वर मूर्ति

स्थान: ठेचो गा.वि.स., ललितपुर

क्षेत्रको विवरण: वडा नं. २, पिङ्गन टोल

पदार्थ: प्रस्तर

नाप: ३१" x १७"

मिति वा अनुमानित समय:

अभिलेख (भएमा): ने.सं. ८५०

कहिले कहाँ प्रकाशित भएको:

विवरण: बालकुमारी मन्दिरको दायाँतर्फ रहेको पाटीस्थित लोकेश्वर मूर्ति ।

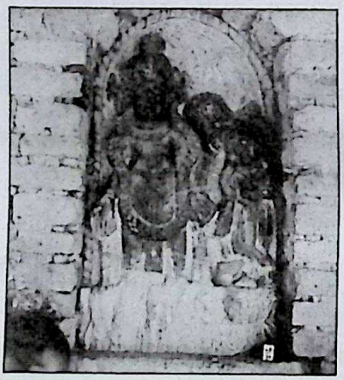

सूचीकरण संख्या: ०१३९५७

नाम: **शिलालेख**

स्थान: **ठेचो गा.वि.स., ललितपुर**

क्षेत्रको विवरण: **वडा नं. २, पिङ्गन टोल**

पदार्थ: **प्रस्तर**

नाप: **२३" x १५"**

मिति वा अनुमानित समय:

अभिलेख (भएमा): **ने.सं. ८५०**

कहिले कहाँ प्रकाशित भएको:

विवरण: **पाटीको शिलालेख ।**

सूचीकरण संख्या: ०१३९५८

नाम: **देवल**

स्थान: **ठेचो गा.वि.स., ललितपुर**

क्षेत्रको विवरण: **वडा नं. २, पिङ्गन टोल**

पदार्थ: **इँटा, सिमेन्ट, प्रस्तर**

नाप:

मिति वा अनुमानित समय:

अभिलेख (भएमा):

कहिले कहाँ प्रकाशित भएको:

विवरण: **बालकुमारी मन्दिर पछाडिको लोकेश्वर देवल ।**

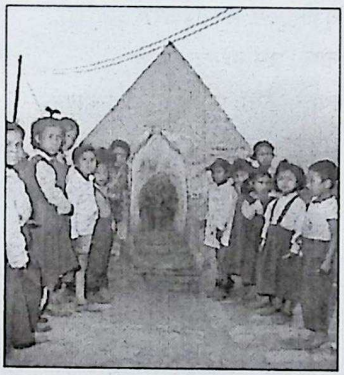

सूचीकरण संख्या: ०१३९५९

नाम: **लोकेश्वर मूर्ति**

स्थान: **ठेचो गा.वि.स., ललितपुर**

क्षेत्रको विवरण: **वडा नं. २, पिङ्गन टोल**

पदार्थ: **प्रस्तर**

नाप: **२५ $\frac{१}{२}$" x ११"**

मिति वा अनुमानित समय: **१७/१८ औं शताब्दी**

अभिलेख (भएमा):

कहिले कहाँ प्रकाशित भएको:

विवरण: **लोकेश्वर मूर्ति ।**

सूचीकरण संख्या: ०१३९६० (क)
नाम: पाटी
स्थान: ठेचो गा.वि.स., ललितपुर
क्षेत्रको विवरण: वडा नं. २, पाँचो टोल
पदार्थ: इँटा, माटो, काठ, टायल
नाप:
मिति वा अनुमानित समय: १८ औं शताब्दी
अभिलेख (भएमा):
कहिले कहाँ प्रकाशित भएको:
विवरण: पाटी ।

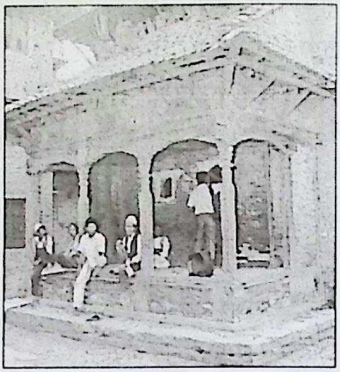

सूचीकरण संख्या: ०१३९६० (ख)
नाम: उमामहेश्वर मूर्ति
स्थान: ठेचो गा.वि.स., ललितपुर
क्षेत्रको विवरण: वडा नं. २, पाचो टोल
पदार्थ: इँटा, माटो, काठ, टायल, प्रस्तर
नाप: २१" x १४"
मिति वा अनुमानित समय: १८ औं शताब्दी
अभिलेख (भएमा):
कहिले कहाँ प्रकाशित भएको:
विवरण: पाटीस्थित उमामहेश्वर मूर्ति ।

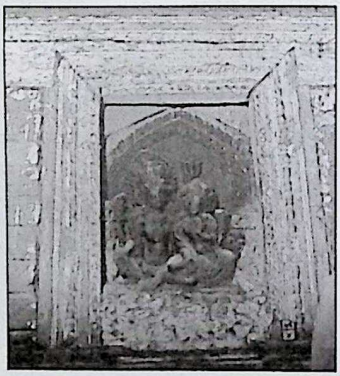

सूचीकरण संख्या: ०१३९६१
नाम: बालकुमारी मन्दिर
स्थान: ठेचो गा.वि.स., ललितपुर
क्षेत्रको विवरण: वडा नं. २, लाछीटोल
पदार्थ: इँटा, माटो, काठ, टायल
नाप:
मिति वा अनुमानित समय:
अभिलेख (भएमा): ने.सं. ९१३
कहिले कहाँ प्रकाशित भएको:
विवरण: बालकुमारी मन्दिर हाता ।

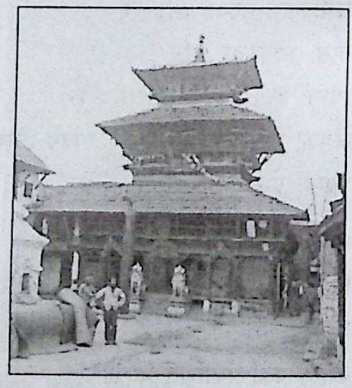

सूचीकरण संख्या: ०१३९६२

नाम: **सत्तल**

स्थान: **ठेचो गा.वि.स., ललितपुर**

क्षेत्रको विवरण: **वडा नं. २, लाछीटोल**

पदार्थ: **इँटा, माटो, काठ, टायल**

नाप:

मिति वा अनुमानित समय: **१९ औं शताब्दी**

अभिलेख (भएमा):

कहिले कहाँ प्रकाशित भएको:

विवरण: **बालकुमारी मन्दिरको पश्चिम दक्षिणस्थित सत्तल ।**

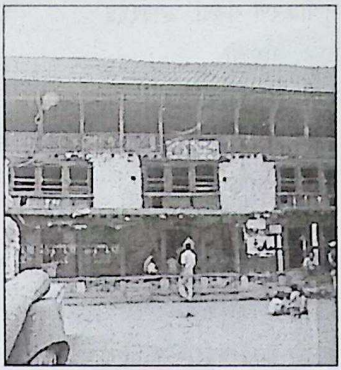

सूचीकरण संख्या: ०१३९६३

नाम: **पाटी**

स्थान: **ठेचो गा.वि.स., ललितपुर**

क्षेत्रको विवरण: **वडा नं. २, लाछीटोल**

पदार्थ: **इँटा, माटो, काठ, टायल**

नाप:

मिति वा अनुमानित समय: **१९ औं शताब्दी**

अभिलेख (भएमा):

कहिले कहाँ प्रकाशित भएको:

विवरण: **बालकुमारी मन्दिरको पूर्व दक्षिणस्थित पाटी ।**

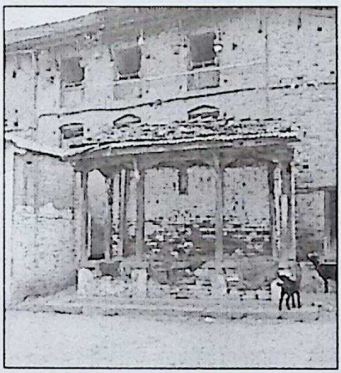

सूचीकरण संख्या: ०१३९६४

नाम: **पाटी**

स्थान: **ठेचो गा.वि.स., ललितपुर**

क्षेत्रको विवरण: **वडा नं. २, लाछीटोल**

पदार्थ: **इँटा, सिमेन्ट**

नाप:

मिति वा अनुमानित समय:

अभिलेख (भएमा):

कहिले कहाँ प्रकाशित भएको:

विवरण: **बालकुमारी मन्दिरको पूर्व दक्षिणस्थित पाटी । यहाँ नासद्यो छ ।**

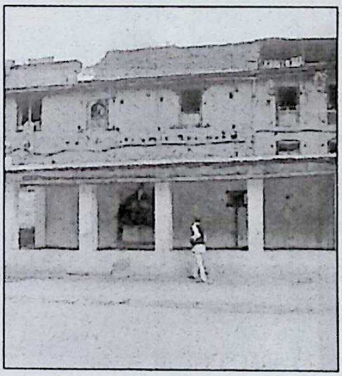

सूचीकरण संख्या: ०१३९६५

नाम: नासद्यो

स्थान: ठेचो गा.वि.स., ललितपुर

क्षेत्रको विवरण: वडा नं. २, लाछीटोल

पदार्थ: काष्ठ

नाप:

मिति वा अनुमानित समय: १८/१९ औं शताब्दी

अभिलेख (भएमा):

कहिले कहाँ प्रकाशित भएको:

विवरण: ढलान पाटीमा भएको नासद्यो ।

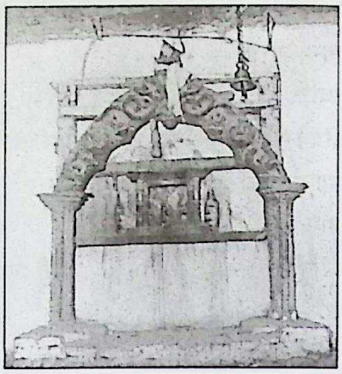

सूचीकरण संख्या: ०१३९६६

नाम: पाटी

स्थान: ठेचो गा.वि.स., ललितपुर

क्षेत्रको विवरण: वडा नं. २, लाछीटोल

पदार्थ: इँटा, माटो, काठ, झिंगटी

नाप:

मिति वा अनुमानित समय:

अभिलेख (भएमा): छ

कहिले कहाँ प्रकाशित भएको:

विवरण: बालकुमारी मन्दिरको दक्षिणमा भएको पाटी ।

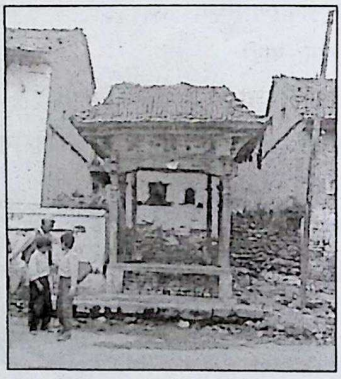

सूचीकरण संख्या: ०१३९६७

नाम: लोकेश्वर र शक्ति मूर्ति

स्थान: ठेचो गा.वि.स., ललितपुर

क्षेत्रको विवरण: वडा नं. २, लाछीटोल

पदार्थ: प्रस्तर

नाप: १२" x ९"

मिति वा अनुमानित समय: १९ औं शताब्दी

अभिलेख (भएमा):

कहिले कहाँ प्रकाशित भएको:

विवरण: पाटीमा भएको लोकेश्वर मूर्ति शक्ति सहित ।

सूचीकरण संख्या: ०१३९६८

नाम: **चैत्य**

स्थान: **ठेचो गा.वि.स., ललितपुर**

क्षेत्रको विवरण: **वडा नं. २, लाछीटोल**

पदार्थ: **इँटा, माटो, प्रस्तर**

नाप:

मिति वा अनुमानित समय:

अभिलेख (भएमा): **ने.सं. ८३७**

कहिले कहाँ प्रकाशित भएको:

विवरण: **बालकुमारी मन्दिरको दक्षिणमा भएको चैत्य ।**

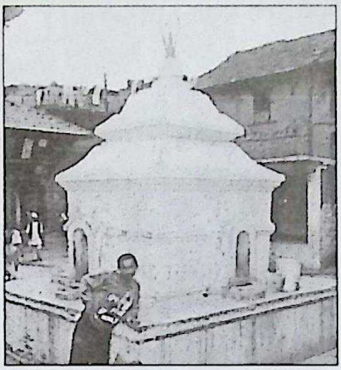

सूचीकरण संख्या: ०१३९६९

नाम: **सिंहहरू**

स्थान: **ठेचो गा.वि.स., ललितपुर**

क्षेत्रको विवरण: **वडा नं. २, लाछीटोल**

पदार्थ: **प्रस्तर**

नाप: ४१" x ६१", ४१" x ६२"

मिति वा अनुमानित समय: **१९ औं शताब्दी**

अभिलेख (भएमा):

कहिले कहाँ प्रकाशित भएको:

विवरण: **बालकुमारी मन्दिरको दुई सिंहहरू ।**

सूचीकरण संख्या: ०१३९७०

नाम: **तोरण**

स्थान: **ठेचो गा.वि.स., ललितपुर**

क्षेत्रको विवरण: **वडा नं. २, लाछीटोल**

पदार्थ: **काष्ठ**

नाप:

मिति वा अनुमानित समय:

अभिलेख (भएमा): **ने.सं. ९१३**

कहिले कहाँ प्रकाशित भएको:

विवरण: **बालकुमारी मन्दिरको मूल तोरणको बायाँपट्टिको तोरण ।**

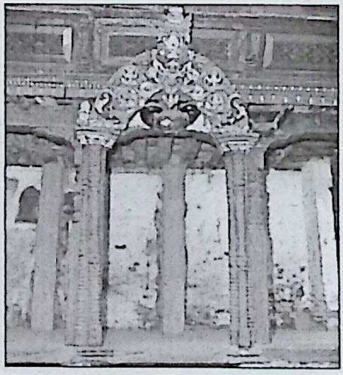

सूचीकरण संख्या: ०१३९७१

नाम: तोरण

स्थान: ठेचो गा.वि.स., ललितपुर

क्षेत्रको विवरण: वडा नं. २, लाछीटोल

पदार्थ: काष्ठ

नाप:

मिति वा अनुमानित समय:

अभिलेख (भएमा): ने.सं. ९१३

कहिले कहाँ प्रकाशित भएको:

विवरण: बालकुमारी मन्दिरको मूल तोरणको दायाँपट्टिको तोरण ।

सूचीकरण संख्या: ०१३९७२

नाम: गणेश मूर्ति

स्थान: ठेचो गा.वि.स., ललितपुर

क्षेत्रको विवरण: वडा नं. २, लाछीटोल

पदार्थ: प्रस्तर

नाप: १२" x २०"

मिति वा अनुमानित समय:

अभिलेख (भएमा): ने.सं. ९१३

कहिले कहाँ प्रकाशित भएको:

विवरण: बालकुमारी मन्दिरको मूल तोरण दायाँपट्टि रहेको गणेश मूर्ति ।

सूचीकरण संख्या: ०१३९७३

नाम: सिंह

स्थान: ठेचो गा.वि.स., ललितपुर

क्षेत्रको विवरण: वडा नं. २, लाछीटोल

पदार्थ: प्रस्तर

नाप: १८" x १४"

मिति वा अनुमानित समय:

अभिलेख (भएमा): ने.सं. ९१३

कहिले कहाँ प्रकाशित भएको:

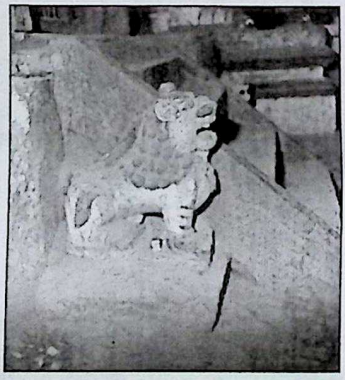

विवरण: बालकुमारी मन्दिरको दायाँतर्फ रहेको गणेश मन्दिरको सिंह ।

सूचीकरण संख्या: ०१३९७४

नाम: छुचुन्द्रो

स्थान: ठेचो गा.वि.स., ललितपुर

क्षेत्रको विवरण: वडा नं. २, लाछीटोल

पदार्थ: प्रस्तर

नाप: १७" x २३$\frac{१"}{२}$, १६$\frac{१"}{२}$ x ९", १६" x १०" (३" x ३$\frac{१"}{२}$)

मिति वा अनुमानित समय:

अभिलेख (भएमा): ने.सं. ९१३

कहिले कहाँ प्रकाशित भएको:

विवरण: बालकुमारी मन्दिरको गणेश मूर्ति अगाडिको छुचुन्द्रो, वसाहा र शिवलिङ्ग ।

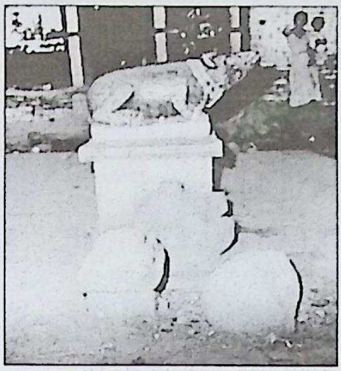

सूचीकरण संख्या: ०१३९७५

नाम: महाँकाल मूर्ति

स्थान: ठेचो गा.वि.स., ललितपुर

क्षेत्रको विवरण: वडा नं. २, लाछीटोल

पदार्थ: प्रस्तर

नाप: १६" x १३"

मिति वा अनुमानित समय: १९ औं शताब्दी

अभिलेख (भएमा):

कहिले कहाँ प्रकाशित भएको:

विवरण: बालकुमारी मन्दिरको पश्चिम दक्षिणको सत्तलमा भएको महाँकाल मूर्ति ।

सूचीकरण संख्या: ०१३९७६

नाम: शिलालेख

स्थान: ठेचो गा.वि.स., ललितपुर

क्षेत्रको विवरण: वडा नं. २, लाछीटोल

पदार्थ: प्रस्तर

नाप: शि.ले. १५" x ९", तो. १८$\frac{१"}{२}$ x ३२", मू. १३$\frac{१"}{२}$ x ८"

मिति वा अनुमानित समय:

अभिलेख (भएमा): ने.सं. ८३७

कहिले कहाँ प्रकाशित भएको:

विवरण: चैत्यको तोरणसहितको मूर्ति (उत्तर) र शिलालेख ।

सूचीकरण संख्या: ०१३९७७

नाम: चैत्य

स्थान: ठेचो गा.वि.स., ललितपुर

क्षेत्रको विवरण: वडा नं. २, लाछीटोल

पदार्थ: प्रस्तर

नाप:

मिति वा अनुमानित समय:

अभिलेख (भएमा): ने.सं. ८३७

कहिले कहाँ प्रकाशित भएको:

विवरण: बालकुमारी मन्दिरको प्राङ्गणमा भएको चैत्य ।

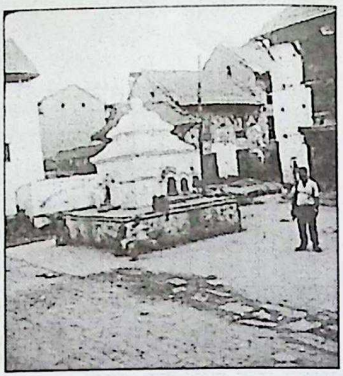

सूचीकरण संख्या: ०१३९७८

नाम: चैत्य

स्थान: ठेचो गा.वि.स., ललितपुर

क्षेत्रको विवरण: वडा नं. १, मालीगाउँ

पदार्थ: प्रस्तर

नाप:

मिति वा अनुमानित समय:

अभिलेख (भएमा): २०२८ साल

कहिले कहाँ प्रकाशित भएको:

विवरण: चैत्य ।

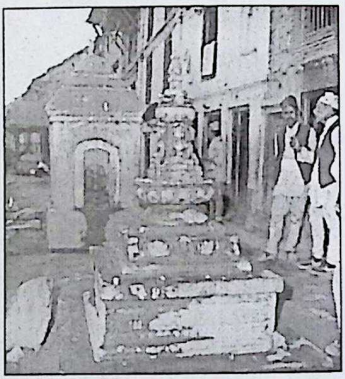

सूचीकरण संख्या: ०१३९७९

नाम: चारधाम देवल

स्थान: ठेचो गा.वि.स., ललितपुर

क्षेत्रको विवरण: वडा नं. १, मालीगाउँ

पदार्थ: इँटा, सिमेन्ट

नाप:

मिति वा अनुमानित समय: २१ औं शताब्दी

अभिलेख (भएमा):

कहिले कहाँ प्रकाशित भएको:

विवरण: चारधाम देवल ।

सूचीकरण संख्या: ०१३९८०
नाम: **जगन्नाथ मूर्ति**
स्थान: **ठेचो गा.वि.स., ललितपुर**
क्षेत्रको विवरण: **वडा नं. १**
पदार्थ: **प्रस्तर**
नाप: १७$\frac{१}{२}$" x १३"
मिति वा अनुमानित समय: **२१ औं शताब्दी**
अभिलेख (भएमा):
कहिले कहाँ प्रकाशित भएको:
विवरण: **जगन्नाथ मूर्ति (दक्षिण)।**

सूचीकरण संख्या: ०१३९८१
नाम: **रामेश्वर मूर्ति**
स्थान: **ठेचो गा.वि.स., ललितपुर**
क्षेत्रको विवरण: **वडा नं. १**
पदार्थ: **प्रस्तर**
नाप: १८" x १३"
मिति वा अनुमानित समय: **२१ औं शताब्दी**
अभिलेख (भएमा):
कहिले कहाँ प्रकाशित भएको:
विवरण: **रामेश्वर मूर्ति (पश्चिम)।**

सूचीकरण संख्या: ०१३९८२
नाम: **द्वारिकानाथजी मूर्ति**
स्थान: **ठेचो गा.वि.स., ललितपुर**
क्षेत्रको विवरण: **वडा नं. १**
पदार्थ: **प्रस्तर**
नाप: १९$\frac{१}{२}$" x १३"
मिति वा अनुमानित समय: **२१ औं शताब्दी**
अभिलेख (भएमा):
कहिले कहाँ प्रकाशित भएको:
विवरण: **द्वारिकानाथजी (उत्तर) मूर्ति।**

सूचीकरण संख्या: ०१३९८३
नाम: बद्रीनाथ मूर्ति
स्थान: ठेचो गा.वि.स., ललितपुर
क्षेत्रको विवरण: वडा नं. १
पदार्थ: प्रस्तर
नाप: १८" x १४"
मिति वा अनुमानित समय: २१ औं शताब्दी
अभिलेख (भएमा):
कहिले कहाँ प्रकाशित भएको:
विवरण: बद्रीनाथ मूर्ति (पूर्व) ।

सूचीकरण संख्या: ०१३९८४
नाम: पाटी
स्थान: ठेचो गा.वि.स., ललितपुर
क्षेत्रको विवरण: वडा नं. १
पदार्थ: सिमेन्ट, इँटा
नाप:
मिति वा अनुमानित समय:
अभिलेख (भएमा): ने.सं. ९८६
कहिले कहाँ प्रकाशित भएको:
विवरण: पाटी ।

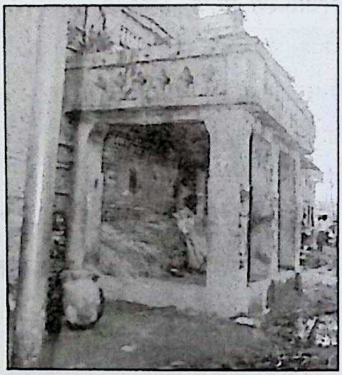

सूचीकरण संख्या: ०१३९८५
नाम: पाटी
स्थान: ठेचो गा.वि.स., ललितपुर
क्षेत्रको विवरण: वडा नं. १
पदार्थ: इँटा, माटो, काठ, जस्ता
नाप:
मिति वा अनुमानित समय:
अभिलेख (भएमा): ने.सं. १००४
कहिले कहाँ प्रकाशित भएको:
विवरण: पाटी ।

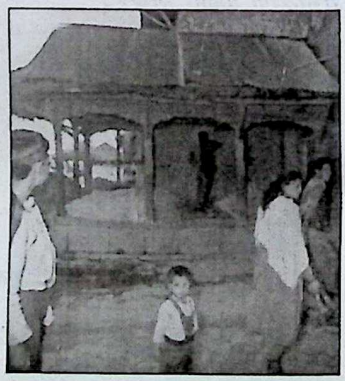

सूचीकरण संख्या: ०१३९८६
नाम: **गणेश मूर्ति**
स्थान: **ठेचो गा.वि.स., ललितपुर**
क्षेत्रको विवरण: **वडा नं. १**
पदार्थ: **प्रस्तर**
नाप: ७$^{१}/_{२}$" x ४"
मिति वा अनुमानित समय:
अभिलेख (भएमा): **ने.सं. १००४**
कहिले कहाँ प्रकाशित भएको:
विवरण: **पाटीमा भएको गणेशमूर्ति ।**

सूचीकरण संख्या: ०१३९८७
नाम: **नारायण मूर्ति**
स्थान: **ठेचो गा.वि.स., ललितपुर**
क्षेत्रको विवरण: **वडा नं. १**
पदार्थ: **प्रस्तर**
नाप: ९$^{१}/_{२}$" x ७"
मिति वा अनुमानित साल
अभिलेख (भएमा): ने.सं. १००४
कहिले कहाँ प्रकाशित भएको :
विवरण: **पाटीमा भएको नारायण मूर्ति ।**

सूचीकरण संख्या: ०१३९८८
नाम: **नारायण देवल**
स्थान: **ठेचो गा.वि.स., ललितपुर**
क्षेत्रको विवरण: **वडा नं. १**
पदार्थ: **इँटा, माटो, सिमेन्ट**
नाप:
मिति वा अनुमानित समय:
अभिलेख (भएमा): **२०१८ साल**
कहिले कहाँ प्रकाशित भएको:
विवरण: **नारायण देवल ।**

सूचीकरण संख्या: ०१३९८९

नाम: चैत्य

स्थान: ठेचो गा.वि.स., ललितपुर

क्षेत्रको विवरण: वडा नं. १

पदार्थ: प्रस्तर

नाप:

मिति वा अनुमानित समय:

अभिलेख (भएमा): २०२८ साल

कहिले कहाँ प्रकाशित भएको:

विवरण: चैत्य ।

सूचीकरण संख्या: ०१३९९०

नाम: बुद्ध मूर्ति

स्थान: ठेचो गा.वि.स., ललितपुर

क्षेत्रको विवरण: वडा नं. १

पदार्थ: प्रस्तर

नाप: ८ $\frac{१"}{२}$ x ५ $\frac{१"}{२}$

मिति वा अनुमानित समय:

अभिलेख (भएमा): ने.सं. ८५७

कहिले कहाँ प्रकाशित भएको:

विवरण: पाटीको बुद्ध मूर्ति ।

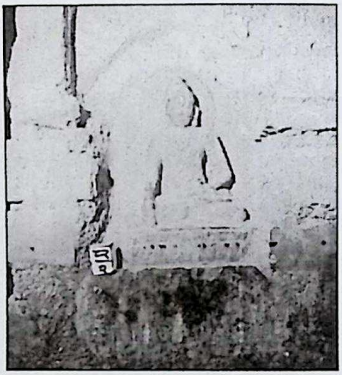

सूचीकरण संख्या: ०१३९९१

नाम: गोरखनाथ मन्दिर, देवल

स्थान: ठेचो गा.वि.स., ललितपुर

क्षेत्रको विवरण: वडा नं. १

पदार्थ: इँटा, सिमेन्ट, माटो

नाप:

मिति वा अनुमानित समय: ने.सं. ९८३, ८९८

अभिलेख (भएमा):

कहिले कहाँ प्रकाशित भएको:

विवरण: पूर्व फर्केको गोरखनाथ मन्दिर र देवल ।

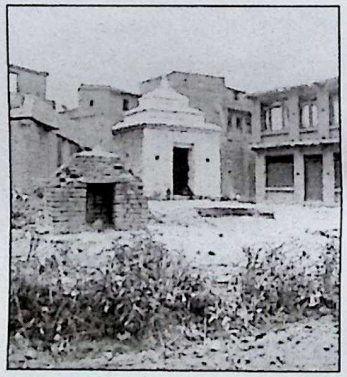

सूचीकरण संख्या: ०१३९९२

नाम: **तोरण**

स्थान: **ठेचो गा.वि.स., ललितपुर**

क्षेत्रको विवरण: **वडा नं. १**

पदार्थ: **प्रस्तर**

नाप: १३" x ९ $\frac{१"}{२}$

मिति वा अनुमानित समय:

अभिलेख (भएमा): **ने.सं. ९८३, ८९८**

कहिले कहाँ प्रकाशित भएको:

विवरण: **गोरखनाथ मन्दिरको तोरण ।**

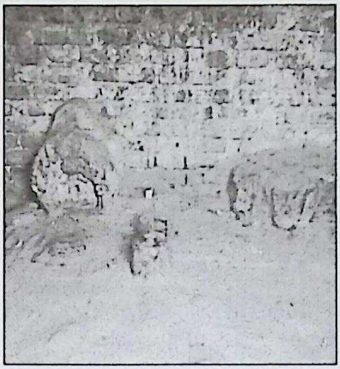

सूचीकरण संख्या: ०१३९९३

नाम: **सत्तल**

स्थान: **ठेचो गा.वि.स., ललितपुर**

क्षेत्रको विवरण: **वडा नं. ३**

पदार्थ: **इँटा, माटो, काठ, झिंगटी, जस्ता**

नाप: २०" x ११ $\frac{१"}{२}$

मिति वा अनुमानित समय:

अभिलेख (भएमा): **छ ।**

कहिले कहाँ प्रकाशित भएको:

विवरण: **कलात्मक सत्तल ।**

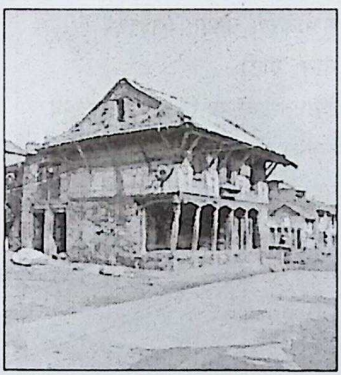

सूचीकरण संख्या: ०१३९९४

नाम: **सिंहहरू**

स्थान: **ठेचो गा.वि.स., ललितपुर**

क्षेत्रको विवरण: **वडा नं. २, पिङ्गन टोल**

पदार्थ: **प्रस्तर**

नाप: २०" x २३", १९" x १२"

मिति वा अनुमानित समय: **१७/१८ औं शताब्दी**

अभिलेख (भएमा):

कहिले कहाँ प्रकाशित भएको:

विवरण: **बालकुमारी मन्दिरको दुई सिंहहरू ।**

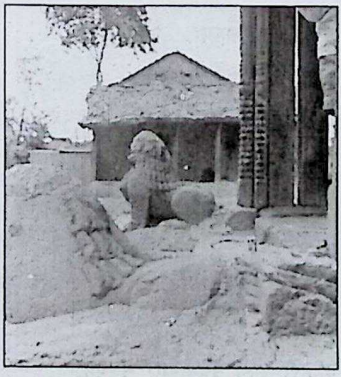

सूचीकरण संख्या: ०१३९९५

नाम: पाटी

स्थान: ठेचो गा.वि.स., ललितपुर

क्षेत्रको विवरण: वडा नं. १

पदार्थ: इँटा, सिमेन्ट

नाप: १५" x ९ १"/२

मिति वा अनुमानित समय:

अभिलेख (भएमा): ने.सं. ८५७

कहिले कहाँ प्रकाशित भएको:

विवरण: पाटी ।

सूचीकरण संख्या: ०१३९९६

नाम: पाटी

स्थान: ठेचो गा.वि.स., ललितपुर

क्षेत्रको विवरण: वडा नं. ३

पदार्थ: इँटा, माटो, काठ, झिंगटी

नाप:

मिति वा अनुमानित समय: १९ औं शताब्दी

अभिलेख (भएमा):

कहिले कहाँ प्रकाशित भएको:

विवरण: दक्षिण फर्केको पाटी ।

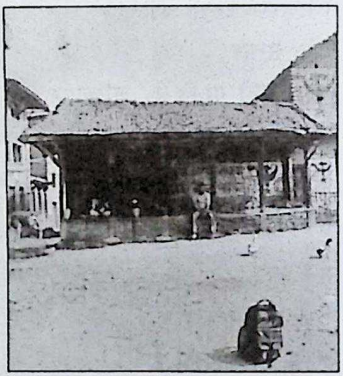

सूचीकरण संख्या: ०१३९९७

नाम: पाटी

स्थान: ठेचो गा.वि.स., ललितपुर

क्षेत्रको विवरण: वडा नं. २

पदार्थ: इँटा, माटो, काठ, टायल

नाप:

मिति वा अनुमानित समय: १९ औं शताब्दी

अभिलेख (भएमा):

कहिले कहाँ प्रकाशित भएको:

विवरण: पूर्व फर्केको पाटी ।

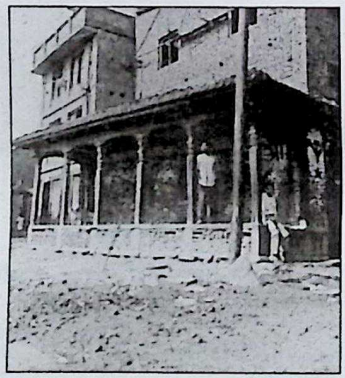

सूचीकरण संख्या: ०१३९९८

नाम: **बसाहा**

स्थान: **ठेचो गा.वि.सं., ललितपुर**

क्षेत्रको विवरण: **वडा नं. २**

पदार्थ: **प्रस्तर**

नाप: ३२" x २३", (९" x ४ $\frac{१"}{२}$), २५" x १५" **बसाहा**

मिति वा अनुमानित समय: **१९ औं शताब्दी**

अभिलेख (भएमा):

कहिले कहाँ प्रकाशित भएको:

विवरण: **पाटी अगाडिको शिवलिङ्ग र बसाहा ।**

सूचीकरण संख्या: ०१३९९९

नाम: **शिवलिङ्ग र पोखरी**

स्थान: **ठेचो गा.वि.स., ललितपुर**

क्षेत्रको विवरण: **वडा नं. २**

पदार्थ: **प्रस्तर**

नाप: ३२" x २३", (९" x ४ $\frac{१"}{२}$) (**शिवलिङ्ग**)

मिति वा अनुमानित समय: **१९ औं शताब्दी**

अभिलेख (भएमा):

कहिले कहाँ प्रकाशित भएको:

विवरण: **पाटी अगाडिको शिवलिङ्ग र पोखरीको दृश्य ।**

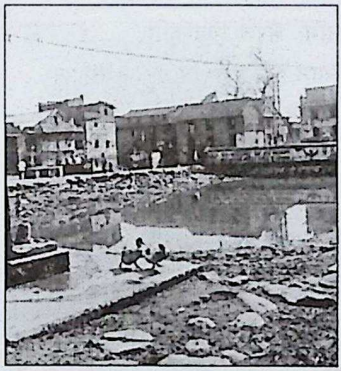

सूचीकरण संख्या: ०१४०००

नाम: **सत्तल**

स्थान: **ठेचो गा.वि.स., ललितपुर**

क्षेत्रको विवरण: **वडा नं. ३**

पदार्थ: **इँटा, माटो, टायल**

नाप:

मिति वा अनुमानित समय: **ने.सं. १००४**

अभिलेख (भएमा):

कहिले कहाँ प्रकाशित भएको:

विवरण: **आकाश भैरव सत्तल ।**

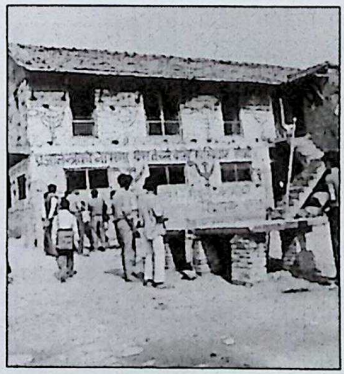

सूचीकरण संख्या: ०१४००१

नाम: **भैरव मुखाकृति**

स्थान: **ठेचो गा.वि.स., ललितपुर**

क्षेत्रको विवरण: **वडा नं. ३**

पदार्थ: **प्रस्तर**

नाप: ३२" x १२"

मिति वा अनुमानित समय:

अभिलेख (भएमा): **ने.सं. १००४**

कहिले कहाँ प्रकाशित भएको:

विवरण: **सत्तलमा भएको प्रस्तर भैरव मुखाकृति ।**

सूचीकरण संख्या: ०१४००२

नाम: **भैरव मुखाकृति**

स्थान: **ठेचो गा.वि.स., ललितपुर**

क्षेत्रको विवरण: **वडा नं. ३**

पदार्थ: **ढलौट**

नाप: २६" x १८ $\frac{१"}{२}$

मिति वा अनुमानित समय:

अभिलेख (भएमा): **ने.सं. १००४**

कहिले कहाँ प्रकाशित भएको:

विवरण: **सत्तलमा भएको ढलौटको भैरव मुखाकृति ।**

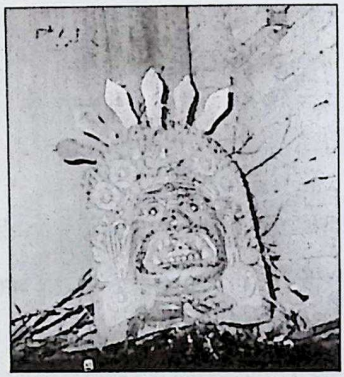

सूचीकरण संख्या: ०१४००३

नाम: **धिमे बाजा**

स्थान: **ठेचो गा.वि.स., ललितपुर**

क्षेत्रको विवरण: **वडा नं. ३**

पदार्थ: **काष्ठ, छाला**

नाप:

मिति वा अनुमानित समय: **ने.सं. १००४**

अभिलेख (भएमा):

कहिले कहाँ प्रकाशित भएको:

विवरण: **सत्तलमा भएको धिमे बाजा ।**

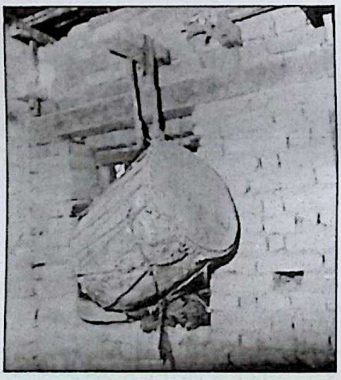

सूचीकरण संख्या: ०१४००४

नाम: **सोहखुट्टे पाटी भग्नावशेष**

स्थान: **ठेचो गा.वि.स., ललितपुर**

क्षेत्रको विवरण: **वडा नं. ३**

पदार्थ: **इँटा, काठ, माटो, झिंगटी**

नाप:

मिति वा अनुमानित समय:

अभिलेख (भएमा):

कहिले कहाँ प्रकाशित भएको:

विवरण: **ड्रम राखेको स्थान, यहाँ सोहखुट्टे पाटी थियो हाल जग मात्र देखिन्छ ।**

सूचीकरण संख्या: ०१४००५

नाम: **चैत्य र ढलान पाटी**

स्थान: **ठेचो गा.वि.स., ललितपुर**

क्षेत्रको विवरण: **वडा नं. ३**

पदार्थ: **प्रस्तर**

नाप:

मिति वा अनुमानित समय: **१९ औं शताब्दी**

अभिलेख (भएमा):

कहिले कहाँ प्रकाशित भएको:

विवरण: **चैत्य र ढलान पाटी ।**

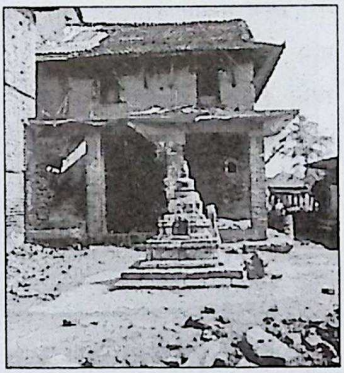

सूचीकरण संख्या: ०१४००६

नाम: **बुद्ध मूर्ति**

स्थान: **ठेचो गा.वि.स., ललितपुर**

क्षेत्रको विवरण: **वडा नं. ३**

पदार्थ: **प्रस्तर**

नाप: १०" x १३", ११" x १२" सिं, तो १३$\frac{१"}{२}$ x १९", १३$\frac{१"}{२}$ x ९" मूर्ति

मिति वा अनुमानित समय:

अभिलेख (भएमा): छ ।

कहिले कहाँ प्रकाशित भएको:

विवरण: **चैत्यको सिंहहरू र तोरण सहितको बुद्ध मूर्ति ।**

सूचीकरण संख्या: ०१४००७

नाम: सिंहहरू

स्थान: ठेचो गा.वि.स., ललितपुर

क्षेत्रको विवरण: वडा नं. ३

पदार्थ: प्रस्तर

नाप: १०" x १३", ११" x १२"

मिति वा अनुमानित समय: १९ औं शताब्दी

अभिलेख (भएमा):

कहिले कहाँ प्रकाशित भएको:

विवरण: चैत्यको सिंहहरू

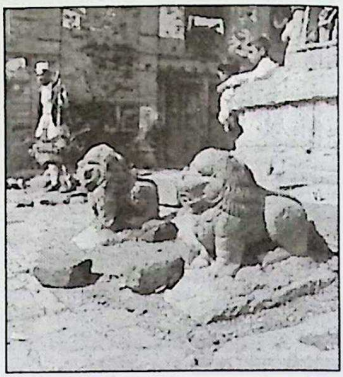

सूचीकरण संख्या: ०१४००८ (क)

नाम: लोकेश्वर मूर्ति

स्थान: ठेचो गा.वि.स., ललितपुर

क्षेत्रको विवरण: वडा नं. ३

पदार्थ: प्रस्तर

नाप: १२" x ८$\frac{१"}{२}$ मूर्ति, २१" x १६" तोरण

मिति वा अनुमानित समय:

अभिलेख (भएमा):

कहिले कहाँ प्रकाशित भएको:

विवरण: ढलान पाटीमा भएको लोकेश्वर मूर्ति ।

सूचीकरण संख्या: ०१४००८ (ख)

नाम: दाताहरूको मूर्ति

स्थान: ठेचो गा.वि.स., ललितपुर

क्षेत्रको विवरण: वडा नं. ३

पदार्थ: प्रस्तर

नाप: १२" x ७"

मिति वा अनुमानित समय:

अभिलेख (भएमा):

कहिले कहाँ प्रकाशित भएको:

विवरण: पाटीमा भएको दाताहरूको मूर्ति

सूचीकरण संख्या: ०१४००९

नाम: **लोकेश्वर मूर्ति**

स्थान: **ठेचो गा.वि.स., ललितपुर**

क्षेत्रको विवरण: **वडा नं. ३**

पदार्थ: **प्रस्तर**

नाप: १३ $\frac{१"}{२}$ x ९ $\frac{१"}{२}$, २१" x १६$\frac{१"}{२}$ **तोरण**

मिति वा अनुमानित समय:

अभिलेख (भएमा):

कहिले कहाँ प्रकाशित भएको:

विवरण: **पाटीमा भएको अर्को लोकेश्वर मूर्ति ।**

सूचीकरण संख्या: ०१४०१०

नाम: **पाटी**

स्थान: **ठेचो गा.वि.स., ललितपुर**

क्षेत्रको विवरण: **वडा नं. ३, खाचा टोल**

पदार्थ: **इँटा, काठ, माटो, झिंगटी**

नाप:

मिति वा अनुमानित समय: **१९ औं शताब्दी**

अभिलेख (भएमा):

कहिले कहाँ प्रकाशित भएको:

विवरण: **अगाडि पछाडि पाटी, बीचमा ढोका भएको । पश्चिमपट्टिको पाटी दृश्य ।**

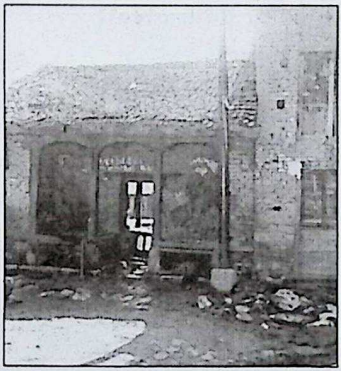

सूचीकरण संख्या: ०१४०११

नाम: **कृष्ण मन्दिर**

स्थान: **ठेचो गा.वि.स., ललितपुर**

क्षेत्रको विवरण: **वडा नं. ३, सुवननी**

पदार्थ: **इँटा, माटो, काठ, जस्ता**

नाप:

मिति वा अनुमानित समय: **२०/२१ औं शताब्दी**

अभिलेख (भएमा):

कहिले कहाँ प्रकाशित भएको:

विवरण: **कृष्ण मन्दिर ।**

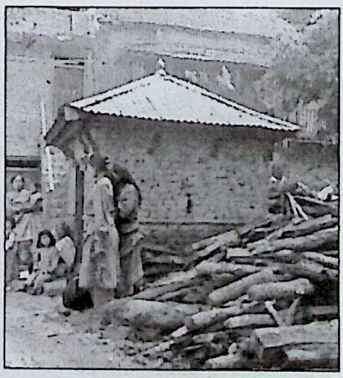

सूचीकरण संख्या: ०१४०१२

नाम: पाटी

स्थान: ठेचो गा.वि.स., ललितपुर

क्षेत्रको विवरण: वडा नं. ३, कुटु टोल

पदार्थ: इँटा, काठ, माटो, ढलान छाना

नाप:

मिति वा अनुमानित समय:

अभिलेख (भएमा): ने.सं. ८४४

कहिले कहाँ प्रकाशित भएको:

विवरण: पाटी ।

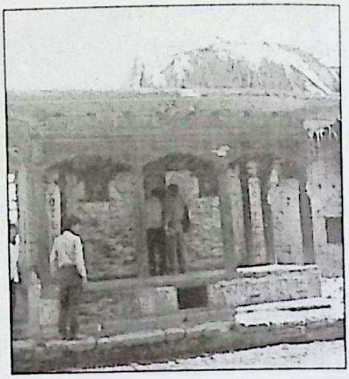

सूचीकरण संख्या: ०१४०१३

नाम: पोखरी

स्थान: ठेचो गा.वि.स., ललितपुर

क्षेत्रको विवरण: वडा नं. ३

पदार्थ: इँटा, माटो, काठ, झिंगटी

नाप:

मिति वा अनुमानित समय:

अभिलेख (भएमा):

कहिले कहाँ प्रकाशित भएको:

विवरण: पूर्वतर्फको पाटी र पोखरी । हेर्नुहोस् ०१४०१० ।

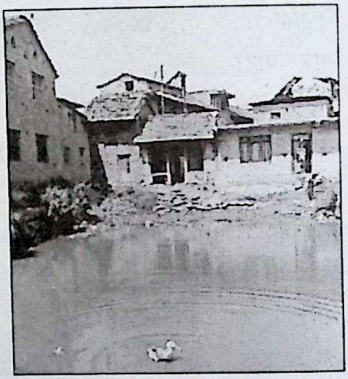

सूचीकरण संख्या: ०१४०१४

नाम: सोहखुट्टे पाटी

स्थान: ठेचो गा.वि.स., ललितपुर

क्षेत्रको विवरण: वडा नं. ४

पदार्थ: इँटा, माटो, काठ, टायल

नाप: १७" x १३$\frac{१"}{२}$ x १७" x १२"

मिति वा अनुमानित समय:

अभिलेख (भएमा):

कहिले कहाँ प्रकाशित भएको :

विवरण : सोहखुट्टे पाटी । यस्तै अर्को सोहखुट्टे पाटी भत्कीसकेको छ ।

सूचीकरण संख्या: ०१४०१५

नाम: **मन्द पोखरी**

स्थान: **ठेचो गा.वि.स., ललितपुर**

क्षेत्रको विवरण: **वडा नं. ३**

पदार्थ: **इँटा, सिमेन्ट, डण्डी**

नाप:

मिति वा अनुमानित समय:

अभिलेख (भएमा):

कहिले कहाँ प्रकाशित भएको:

विवरण: **मन्द पोखरीको चारैतर्फ घेरा लगाइएको ।**

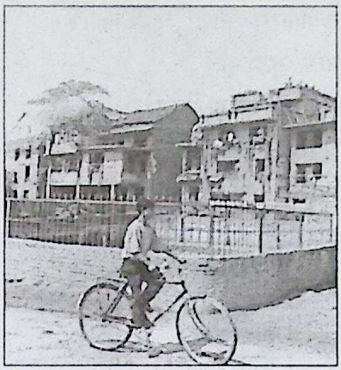

सूचीकरण संख्या: ०१४०१६

नाम: **गणेश मन्दिर र चैत्य**

स्थान: **ठेचो गा.वि.स., ललितपुर**

क्षेत्रको विवरण: **वडा नं. ४**

पदार्थ: **इँटा, सिमेन्ट, सुर्खी**

नाप:

मिति वा अनुमानित समय: **२१ औं शताब्दी**

अभिलेख (भएमा):

कहिले कहाँ प्रकाशित भएको:

विवरण: **गणेश मन्दिर र चैत्य दृश्य ।**

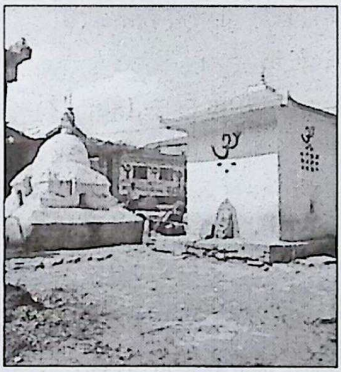

सूचीकरण संख्या: ०१४०१७

नाम: **चैत्य**

स्थान: **ठेचो गा.वि.स., ललितपुर**

क्षेत्रको विवरण: **वडा नं. ४, कुसी टोल**

पदार्थ: **इँटा, सुर्खी, सिमेन्ट**

नाप:

मिति वा अनुमानित समय: **१९ औं शताब्दी**

अभिलेख (भएमा):

कहिले कहाँ प्रकाशित भएको:

विवरण: **चैत्य ।**

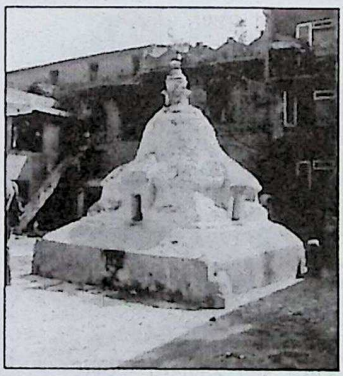

सूचीकरण संख्या: ०१४०१८ (क)

नाम: बुद्ध मूर्ति

स्थान: ठेचो गा.वि.स., ललितपुर

क्षेत्रको विवरण: वडा नं. ४

पदार्थ: प्रस्तर

नाप: ८" x ६"

मिति वा अनुमानित समय:

अभिलेख (भएमा): ने.सं. ८९९

कहिले कहाँ प्रकाशित भएको:

विवरण: गणेश मन्दिरको दक्षिणी गारोमा भएको बुद्ध मूर्ति ।

सूचीकरण संख्या: ०१४०१८ (ख)

नाम: शिलालेख

स्थान: ठेचो गा.वि.स., ललितपुर

क्षेत्रको विवरण: वडा नं. ४

पदार्थ: प्रस्तर

नाप: १४" x १२" शिलालेख, २२" x १३" गणेश

मिति वा अनुमानित समय:

अभिलेख (भएमा):

कहिले कहाँ प्रकाशित भएको:

विवरण: गणेश मन्दिरको पूर्वपट्टि भएको गणेश मूर्ति र मन्दिर अगाडि पाटीमा भएको शिलालेख ।

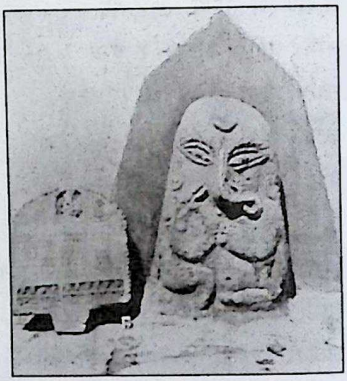

सूचीकरण संख्या: ०१४०१९

नाम: सोहखुट्टे पाटी

स्थान: ठेचो गा.वि.स., ललितपुर

क्षेत्रको विवरण: वडा नं. ४

पदार्थ: इँटा, काठ, माटो, टायल

नाप:

मिति वा अनुमानित समय:

अभिलेख (भएमा):

कहिले कहाँ प्रकाशित भएको:

विवरण: सोहखुट्टे पाटीको दृश्य ।

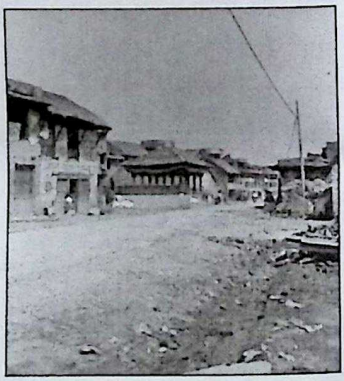

सूचीकरण संख्या: ०१४०२०

नाम: **पाटी**

स्थान: **ठेचो गा.वि.स., ललितपुर**

क्षेत्रको विवरण: **वडा नं. ४**

पदार्थ: **इँटा, सिमेन्ट**

नाप:

मिति वा अनुमानित समय:

अभिलेख (भएमा):

कहिले कहाँ प्रकाशित भएको:

विवरण: **गणेश मन्दिर अगाडिको पाटी ।**

सूचीकरण संख्या: ०१४०२१

नाम: **चैत्य**

स्थान: **ठेचो गा.वि.स., ललितपुर**

क्षेत्रको विवरण: **वडा नं. ५, चिरीग्न्या**

पदार्थ: **प्रस्तर**

नाप:

मिति वा अनुमानित समय:

अभिलेख (भएमा): **२०१९ साल**

कहिले कहाँ प्रकाशित भएको:

विवरण: **चैत्य ।**

सूचीकरण संख्या: ०१४०२२

नाम: **पाटी**

स्थान: **ठेचो गा.वि.स., ललितपुर**

क्षेत्रको विवरण: **वडा नं. ५**

पदार्थ: **इँटा, माटो, काठ, झिंगटी**

नाप:

मिति वा अनुमानित समय:

अभिलेख (भएमा): **२०२३ साल**

कहिले कहाँ प्रकाशित भएको:

विवरण: **पाटी ।**

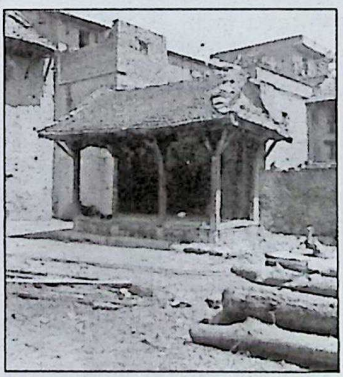

सूचीकरण संख्या: ०१४०२३

नाम: **पाटी**

स्थान: **ठेचो गा.वि.स., ललितपुर**

क्षेत्रको विवरण: **वडा नं. ५**

पदार्थ: **इँटा, माटो, काठ, झिंगटी**

नाप:

मिति वा अनुमानित समय: **२० औं शताब्दी**

अभिलेख (भएमा):

कहिले कहाँ प्रकाशित भएको:

विवरण: **पाटी ।**

सूचीकरण संख्या: ०१४०२४

नाम: **ब्रम्हायणी मन्दिर**

स्थान: **ठेचो गा.वि.स., ललितपुर**

क्षेत्रको विवरण: **वडा नं. ५**

पदार्थ: **इँटा, माटो, काठ, टायल**

नाप:

मिति वा अनुमानित समय:

अभिलेख (भएमा):

कहिले कहाँ प्रकाशित भएको:

विवरण: **ब्रम्हायणी मन्दिर दृश्य ।**

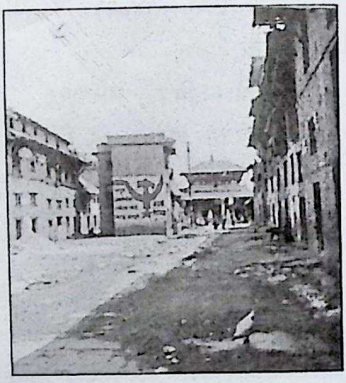

सूचीकरण संख्या: ०१४०२५

नाम: **चैत्य, ब्रम्हायणी मन्दिर**

स्थान: **ठेचो गा.वि.स., ललितपुर**

क्षेत्रको विवरण: **वडा नं. ५**

पदार्थ: **प्रस्तर, इँटा, माटो, काठ, टायल**

नाप:

मिति वा अनुमानित समय:

अभिलेख (भएमा):

कहिले कहाँ प्रकाशित भएको:

विवरण: **चैत्य र ब्रम्हायणी मन्दिर दृश्य ।**

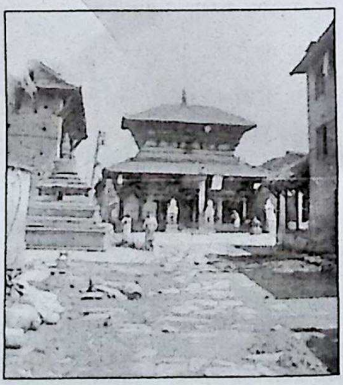

सूचीकरण संख्या: ०१४०२६

नाम: **चैत्य, सत्तल, ब्रम्हायणी मन्दिर**

स्थान: **ठेचो गा.वि.स., ललितपुर**

क्षेत्रको विवरण: **वडा नं. ५**

पदार्थ: **इँटा, काठ, माटो, टायल, प्रस्तर**

नाप:

मिति वा अनुमानित समय:

अभिलेख (भएमा):

कहिले कहाँ प्रकाशित भएको:

विवरण: **चैत्य, सत्तल र ब्रम्हायणी मन्दिर दृश्य ।**

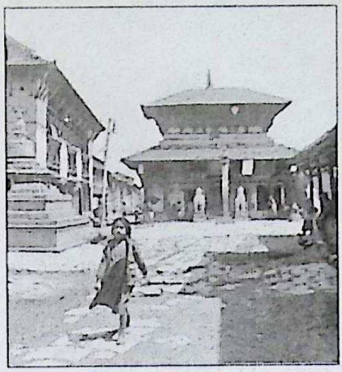

सूचीकरण संख्या: ०१४०२७

नाम: **ब्रम्हायणी मन्दिर**

स्थान: **ठेचो गा.वि.स., ललितपुर**

क्षेत्रको विवरण: **वडा नं. ५**

पदार्थ: **इँटा, माटो, काठ, टायल**

नाप:

मिति वा अनुमानित समय:

अभिलेख (भएमा): **ने.सं. ७९८, ८२३, ८३७**

कहिले कहाँ प्रकाशित भएको:

विवरण: **ब्रम्हायणी मन्दिर ।**

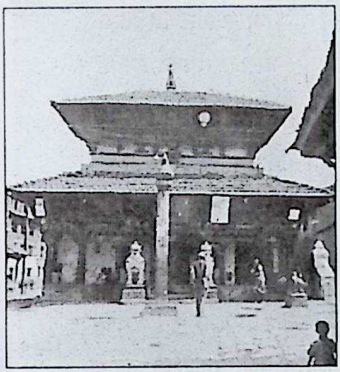

सूचीकरण संख्या: ०१४०२८

नाम: **सत्तल**

स्थान: **ठेचो गा.वि.स., ललितपुर**

क्षेत्रको विवरण: **वडा नं. ५**

पदार्थ: **इँटा, काठ, माटो, टायल**

नाप:

मिति वा अनुमानित समय: **१८/१९ औं शताब्दी**

अभिलेख (भएमा):

कहिले कहाँ प्रकाशित भएको:

विवरण: **ब्रम्हायणी मन्दिरको पश्चिम दक्षिणतर्फ रहेको सत्तल ।**

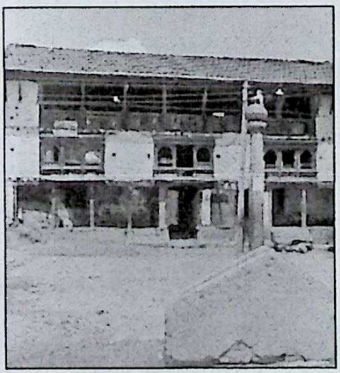

सूचीकरण संख्या: ०१४०२९

नाम: पाटी

स्थान: ठेचो गा.वि.स., ललितपुर

क्षेत्रको विवरण: वडा नं. ५

पदार्थ: इँटा, माटो, काठ, झिंगटी

नाप:

मिति वा अनुमानित समय:

अभिलेख (भएमा): छ ।

कहिले कहाँ प्रकाशित भएको:

विवरण: पाटी । ब्रम्हायणी मन्दिरको दक्षिणतर्फको पाटी ।

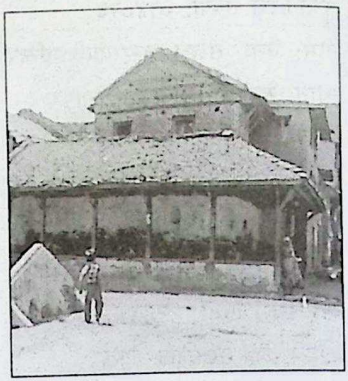

सूचीकरण संख्या: ०१४०३०

नाम: प्रस्तरमाथिको ढलौट हाँस

स्थान: ठेचो गा.वि.स., ललितपुर

क्षेत्रको विवरण: वडा नं. ५

पदार्थ: प्रस्तर, ढलौट

नाप:

मिति वा अनुमानित समय:

अभिलेख (भएमा): ने.सं. १०२१

कहिले कहाँ प्रकाशित भएको:

विवरण: ब्रम्हायणी मन्दिर अगाडिको प्रस्तरमाथि ढलौटको हाँस । हाँसले माछा च्याँपेको देखाइएको छ ।

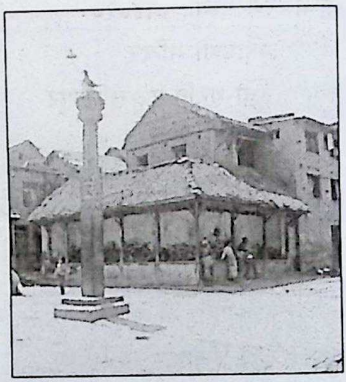

सूचीकरण संख्या: ०१४०३१

नाम: छुचुन्द्रो

स्थान: ठेचो गा.वि.स., ललितपुर

क्षेत्रको विवरण: वडा नं. ५

पदार्थ: प्रस्तर

नाप: ३० $\frac{१"}{२}$ x १९"

मिति वा अनुमानित समय: ने.सं. ७९८, ८२३

अभिलेख (भएमा):

कहिले कहाँ प्रकाशित भएको:

विवरण: ब्रम्हायणी मन्दिरको वायाँ (पूर्व) तर्फ रहेको गणेश मूर्ति अगाडिको छुचुन्द्रो मूर्ति ।

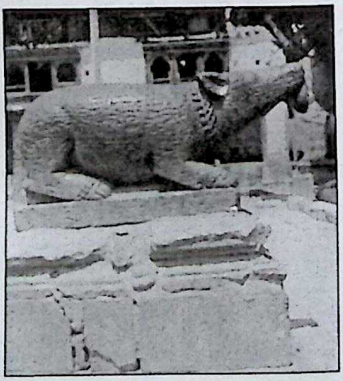

सूचीकरण संख्या: ०१४०३२

नाम: **सिंहहरू**

स्थान: **ठेचो गा.वि.स., ललितपुर**

क्षेत्रको विवरण: **वडा नं. ५**

पदार्थ: **प्रस्तर**

नाप:

मिति वा अनुमानित समय:

अभिलेख (भएमा): **ने.सं. ८३७**

कहिले कहाँ प्रकाशित भएको:

विवरण: **ब्रम्हायणी मन्दिरको वायाँ (पूर्व) पट्टि रहेको गणेश मूर्ति अगाडिका सिंहहरू ।**

सूचीकरण संख्या: ०१४०३३

नाम: **तोरण**

स्थान: **ठेचो गा.वि.स., ललितपुर**

क्षेत्रको विवरण: **वडा नं. ५**

पदार्थ: **काष्ठ**

नाप:

मिति वा अनुमानित समय:

अभिलेख (भएमा): **ने.सं. ७९८, ८२३**

कहिले कहाँ प्रकाशित भएको:

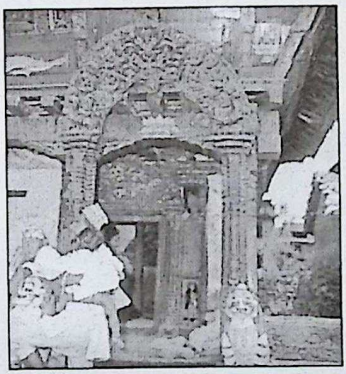

विवरण: **ब्रम्हायणी मन्दिरको गणेश मूर्ति भएको स्थानको तोरण ।**

सूचीकरण संख्या: ०१४०३४

नाम: **तोरण**

स्थान: **ठेचो गा.वि.स., ललितपुर**

क्षेत्रको विवरण: **वडा नं. ५**

पदार्थ: **काष्ठ**

नाप:

मिति वा अनुमानित समय:

अभिलेख (भएमा): **ने.सं. ७९८, ८२३**

कहिले कहाँ प्रकाशित भएको:

विवरण: **ब्रम्हायणी मन्दिरको गणेश मूर्ति प्रवेश द्वारको कलात्मक तोरण ।**

सूचीकरण संख्या: ०१४०३५

नाम: सिंहहरू

स्थान: ठेचो गा.वि.स., ललितपुर

क्षेत्रको विवरण: वडा नं. ५

पदार्थ: प्रस्तर

नाप: ४६" x ६७", ४६" x ६४"

मिति वा अनुमानित समय:

अभिलेख (भएमा): ने.सं. ८३७

कहिले कहाँ प्रकाशित भएको:

विवरण: ब्रम्हायणी मन्दिरको मूल प्रवेश द्वारको सिंहहरू ।

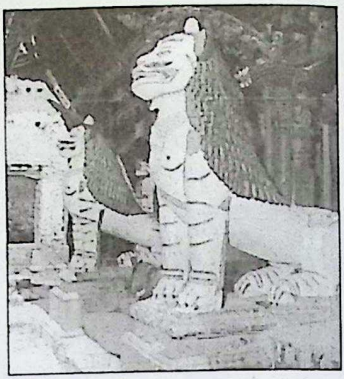

सूचीकरण संख्या: ०१४०३६

नाम: तोरण

स्थान: ठेचो गा.वि.स., ललितपुर

क्षेत्रको विवरण: वडा नं. ५

पदार्थ: काष्ठ, पित्तल

नाप:

मिति वा अनुमानित समय:

अभिलेख (भएमा): ने.सं. ८३७

कहिले कहाँ प्रकाशित भएको:

विवरण: ब्रम्हायणी मन्दिरको मूल प्रवेश द्वारको कलात्मक तोरण ।

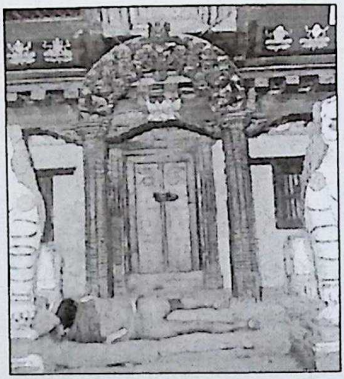

सूचीकरण संख्या: ०१४०३७

नाम: तोरण

स्थान: ठेचो गा.वि.स., ललितपुर

क्षेत्रको विवरण: वडा नं. ५

पदार्थ: काष्ठ

नाप:

मिति वा अनुमानित समय:

अभिलेख (भएमा): ने.सं. ८३७

कहिले कहाँ प्रकाशित भएको:

विवरण: ब्रम्हायणी मन्दिरको दायाँ अर्थात् पश्चिमतर्फको तोरण ।

सूचीकरण संख्या: ०१४०३८

नाम: **पाटी, देवल**

स्थान: **ठेचो गा.वि.स., ललितपुर**

क्षेत्रको विवरण: **वडा नं. ५**

पदार्थ: **इँटा, माटो, सुर्खी, सिमेन्ट**

नाप:

मिति वा अनुमानित समय:

अभिलेख (भएमा):

कहिले कहाँ प्रकाशित भएको:

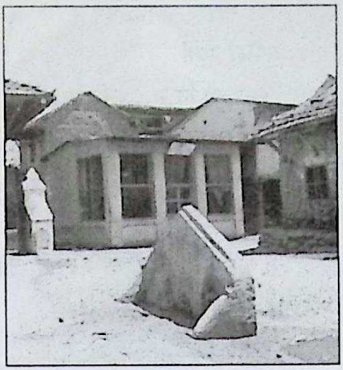

विवरण: **ब्रम्हायणी मन्दिर पूर्वको नासद्यो, पाटी तथा देवल दृश्य ।**

सूचीकरण संख्या: ०१४०३९

नाम: **पाटी**

स्थान: **ठेचो गा.वि.स., ललितपुर**

क्षेत्रको विवरण: **वडा नं. ५**

पदार्थ: **इँटा, माटो, टायल**

नाप:

मिति वा अनुमानित समय:

अभिलेख (भएमा):

कहिले कहाँ प्रकाशित भएको:

विवरण: **उत्तर पश्चिम फर्केको पाटी ।**

सूचीकरण संख्या: ०१४०४०

नाम: **श्रीधर, गणेश देवल**

स्थान: **ठेचो गा.वि.स., ललितपुर**

क्षेत्रको विवरण: **वडा नं. ५**

पदार्थ: **इँटा, सिमेन्ट**

नाप:

मिति वा अनुमानित समय:

अभिलेख (भएमा):

कहिले कहाँ प्रकाशित भएको:

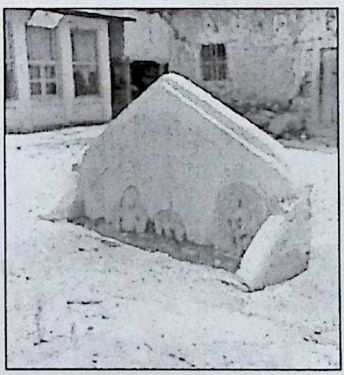

विवरण: **श्रीधर, गणेश मूर्तिहरू राखिएको देवल ।**

सूचीकरण संख्या: ०१४०४१

नाम: **गणेश मूर्ति**

स्थान: **ठेचो गा.वि.स., ललितपुर**

क्षेत्रको विवरण: **वडा नं. ५**

पदार्थ: **प्रस्तर**

नाप: १४ $\frac{१"}{२}$ x १५"

मिति वा अनुमानित समय: १८ औं शताब्दी

अभिलेख (भएमा):

कहिले कहाँ प्रकाशित भएको:

विवरण: **ब्रम्हायणी मन्दिर प्राङ्गणमा रहेको खुला देवलस्थित गणेश मूर्ति ।**

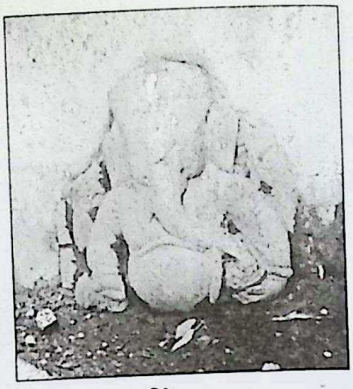

सूचीकरण संख्या: ०१४०४२

नाम: **श्रीधर मूर्ति**

स्थान: **ठेचो गा.वि.स., ललितपुर**

क्षेत्रको विवरण: **वडा नं. ५**

पदार्थ: **प्रस्तर**

नाप: ११" x ९"

मिति वा अनुमानित समय: १८ औं शताब्दी

अभिलेख (भएमा):

कहिले कहाँ प्रकाशित भएको:

विवरण: **खुला देवलस्थित टाउको नभएको श्रीधर मूर्ति ।**

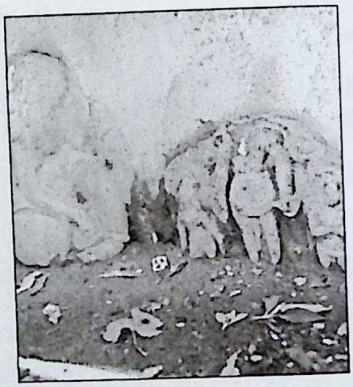

सूचीकरण संख्या: ०१४०४३

नाम: **श्रीधर मूर्ति**

स्थान: **ठेचो गा.वि.स., ललितपुर**

क्षेत्रको विवरण: **वडा नं. ५**

पदार्थ: **प्रस्तर**

नाप: १४ $\frac{१"}{२}$ x २०"

मिति वा अनुमानित समय: १८ औं शताब्दी

अभिलेख (भएमा):

कहिले कहाँ प्रकाशित भएको:

विवरण: **खुला देवलस्थित श्रीधर मूर्ति ।**

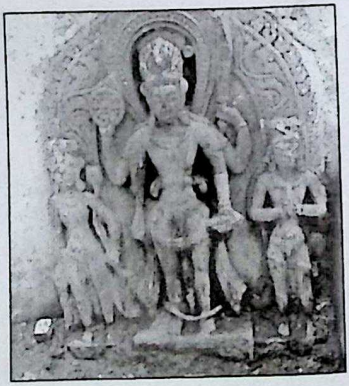

सूचीकरण संख्या: ०१४०४४

नाम: **नासद्यो देवल**

स्थान: **ठेचो गा.वि.स., ललितपुर**

क्षेत्रको विवरण: **वडा नं. ५**

पदार्थ: **इँटा, सिमेन्ट**

नाप: २६" x १४$\frac{१"}{२}$

मिति वा अनुमानित समय:

अभिलेख (भएमा): **ने.सं. १०२४**

कहिले कहाँ प्रकाशित भएको:

विवरण: **ब्रम्हायणी मन्दिरको पुर्वतर्फ रहेको नासद्यो देवल ।**

सूचीकरण संख्या: ०१४०४५

नाम: **दचो छँ**

स्थान: **ठेचो गा.वि.स., ललितपुर**

क्षेत्रको विवरण: **वडा नं. ६**

पदार्थ: **इँटा, माटो, काठ, जस्ता**

नाप:

मिति वा अनुमानित समय: **१९ औं शताब्दी**

अभिलेख (भएमा):

कहिले कहाँ प्रकाशित भएको:

विवरण: **नवदुर्गा मन्दिर भएको दुई दचो छँ ।**

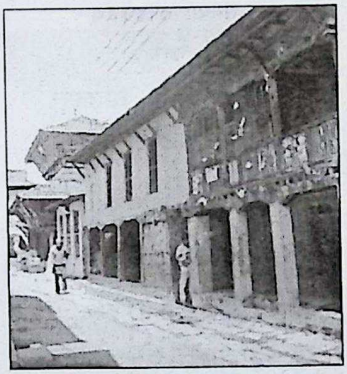

सूचीकरण संख्या: ०१४०४६

नाम: **पाटी**

स्थान: **ठेचो गा.वि.स., ललितपुर**

क्षेत्रको विवरण: **वडा नं. ५**

पदार्थ: **इँटा, माटो, काठ, झिंगटी**

नाप: १६ $\frac{१"}{२}$ x ८"

मिति वा अनुमानित समय:

अभिलेख (भएमा): **ने.सं. ९७७**

कहिले कहाँ प्रकाशित भएको:

विवरण: **ब्रम्हायणी मन्दिरको पश्चिमतर्फ रहेको पाटी ।**

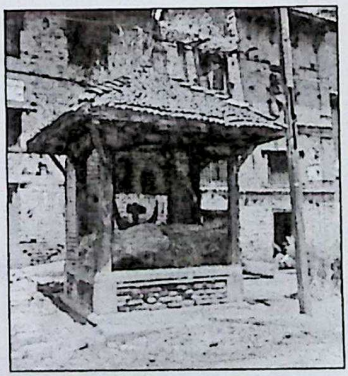

सूचीकरण संख्या: ०१४०४७

नाम: पोखरी

स्थान: ठेचो गा.वि.स., ललितपुर

क्षेत्रको विवरण: वडा नं. ५

पदार्थ:

नाप:

मिति वा अनुमानित समय:

अभिलेख (भएमा):

कहिले कहाँ प्रकाशित भएको:

विवरण: ब्रम्हायणी मन्दिरको पछाडि रहेको पोखरी ।

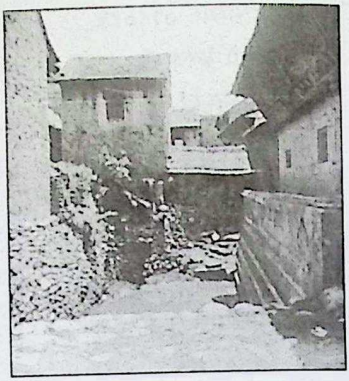

सूचीकरण संख्या: ०१४०४८

नाम: ब्रम्हायणी मन्दिर

स्थान: ठेचो गा.वि.स., ललितपुर

क्षेत्रको विवरण: वडा नं. ५

पदार्थ: इँटा, माटो, काठ, टायल

नाप:

मिति वा अनुमानित समय:

अभिलेख (भएमा): ने.सं. ७९८, ८२३

कहिले कहाँ प्रकाशित भएको:

विवरण: ब्रम्हायणी मन्दिरको दृश्य ।

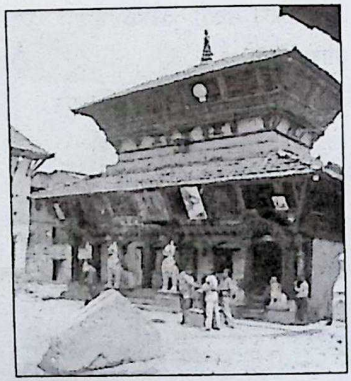

सूचीकरण संख्या: ०१४०४९

नाम: काष्ठ तोरण तथा ढलौटको बाघ मुख

स्थान: ठेचो गा.वि.स., ललितपुर

क्षेत्रको विवरण: वडा नं. ६

पदार्थ: काष्ठ, ढलौट

नाप:

मिति वा अनुमानित समय: १९ औं शताब्दी

अभिलेख (भएमा):

कहिले कहाँ प्रकाशित भएको:

विवरण: नवदुर्गा मन्दिरको काष्ठ तोरण तथा ढलौटको मुख भएको बाघ ।

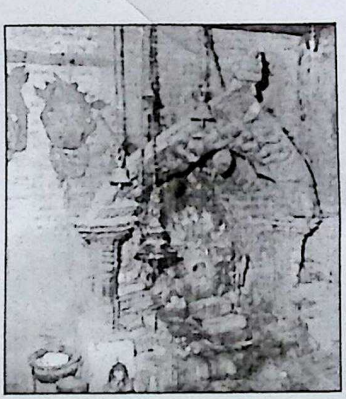

सूचीकरण संख्या: ०१४०५०

नाम: मुखौटा, धिमेवाजा

स्थान: ठेचो गा.वि.स., ललितपुर

क्षेत्रको विवरण: वडा नं. ६

पदार्थ: काष्ठ

नाप:

मिति वा अनुमानित समय:

अभिलेख (भएमा):

कहिले कहाँ प्रकाशित भएको:

विवरण: नवदुर्गा मन्दिरको मुखौटा तथा धिमे वाजा ।

सूचीकरण संख्या: ०१४०५१

नाम: मुखौटाहरू

स्थान: ठेचो गा.वि.स., ललितपुर

क्षेत्रको विवरण: वडा नं. ६

पदार्थ: काष्ठ

नाप:

मिति वा अनुमानित समय:

अभिलेख (भएमा):

कहिले कहाँ प्रकाशित भएको:

विवरण: नवदुर्गा मन्दिरमा भएका मुखौटाहरू ।

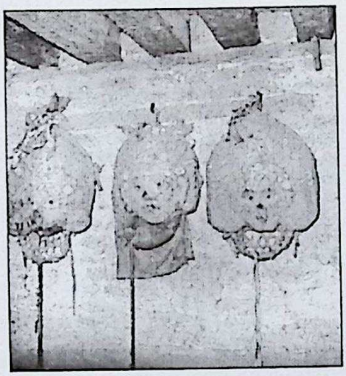

सूचीकरण संख्या: ०१४०५२

नाम: नवदुर्गाको मुखौटा

स्थान: ठेचो गा.वि.स., ललितपुर

क्षेत्रको विवरण: वडा नं. ६

पदार्थ: काष्ठ

नाप:

मिति वा अनुमानित समय:

अभिलेख (भएमा):

कहिले कहाँ प्रकाशित भएको:

विवरण: नवदुर्गा मन्दिरमा भएको मुखौटाहरू ।

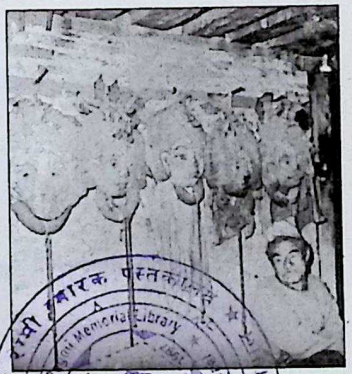

Memorial Library

सूचीकरण संख्या: ०१४०५३

नाम: नवदुर्गाको मुखौटा

स्थान: ठेचो गा.वि.स., ललितपुर

क्षेत्रको विवरण: वडा नं. ६

पदार्थ: काष्ठ

नाप:

मिति वा अनुमानित समय:

अभिलेख (भएमा):

कहिले कहाँ प्रकाशित भएको:

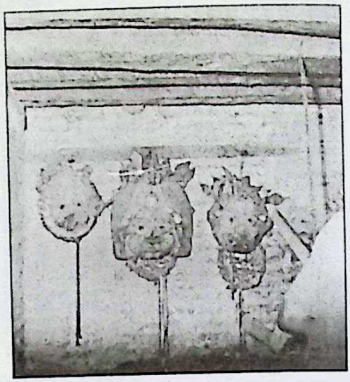

विवरण: नवदुर्गा मन्दिरको मुखौटाहरू । यहाँ जम्मा ११ वटा मुखौटाहरू छन् । हरेक वर्ष ३ पटक जात्रा हुन्छ ।

सूचीकरण संख्या: ०१४०५४

नाम: रातो माछा पोखरी

स्थान: ठेचो गा.वि.स., ललितपुर

क्षेत्रको विवरण: वडा नं. ४

पदार्थ: इँटा, सिमेन्ट

नाप:

मिति वा अनुमानित समय:

अभिलेख (भएमा):

कहिले कहाँ प्रकाशित भएको:

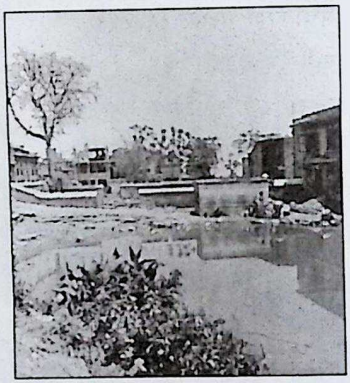

विवरण: रातो माछा पोखरीलाई चारैतिर पर्खालले घेरेको ।

सूचीकरण संख्या: ०१४०५५

नाम: पाटी

स्थान: ठेचो गा.वि.स., ललितपुर

क्षेत्रको विवरण: वडा नं. ७

पदार्थ: इँटा, सिमेन्ट, झिंगटी

नाप:

मिति वा अनुमानित समय: २० औं शताब्दी

अभिलेख (भएमा):

कहिले कहाँ प्रकाशित भएको:

विवरण: पूर्व फर्केको पाटी ।

सूचीकरण संख्या: ०१४०५६

नाम: पाटी

स्थान: ठेचो गा.वि.स., ललितपुर

क्षेत्रको विवरण: वडा नं. ७, न्हेछे टोल

पदार्थ: इँटा, काठ, माटो, टायल

नाप:

मिति वा अनुमानित समय: २० औं शताब्दी

अभिलेख (भएमा):

कहिले कहाँ प्रकाशित भएको:

विवरण: उत्तर फर्केको पाटी ।

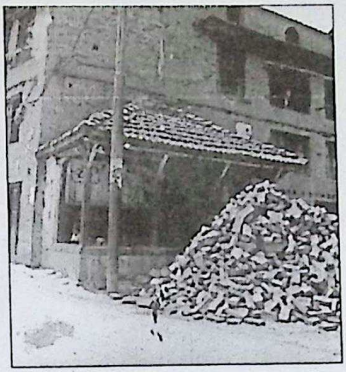

सूचीकरण संख्या: ०१४०५७

नाम: ब्रम्हायणी मन्दिर जाने बाटो

स्थान: ठेचो गा.वि.स., ललितपुर

क्षेत्रको विवरण: वडा नं. ६

पदार्थ: इँटा, काठ, माटो, टायल

नाप:

मिति वा अनुमानित समय:

अभिलेख (भएमा):

कहिले कहाँ प्रकाशित भएको:

विवरण: ब्रम्हायणी मन्दिर जाने बाटो दृश्य ।

सूचीकरण संख्या: ०१४०५८

नाम: चैत्य

स्थान: ठेचो गा.वि.स., ललितपुर

क्षेत्रको विवरण: वडा नं. ४

पदार्थ: इँटा, सिमेन्ट

नाप:

मिति वा अनुमानित समय: २१ औं शताब्दी

अभिलेख (भएमा):

कहिले कहाँ प्रकाशित भएको:

विवरण: चैत्य ।

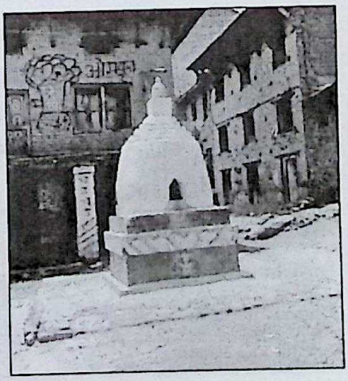

सूचीकरण संख्या: ०१४०५९

नाम: शिवलिङ्गहरू

स्थान: ठेचो गा.वि.स., ललितपुर

क्षेत्रको विवरण: वडा नं. ४

पदार्थ: इँटा, माटो

नाप: १०" x ८", ३" x ३", ११" x ९", २" x ३"

मिति वा अनुमानित समय:

अभिलेख (भएमा):

कहिले कहाँ प्रकाशित भएको:

विवरण: पोखरी (रातो माछा) को डिलमा भएको पिपलको रुखले विगारेको देवलको शिवलिङ्गहरू ।

सूचीकरण संख्या: ०१४०६०

नाम: रातो माछा पोखरी

स्थान: ठेचो गा.वि.स., ललितपुर

क्षेत्रको विवरण: वडा नं. ४

पदार्थ: इँटा, माटो, सिमेन्ट

नाप:

मिति वा अनुमानित समय:

अभिलेख (भएमा):

कहिले कहाँ प्रकाशित भएको:

विवरण: रातो माछा पोखरी ।

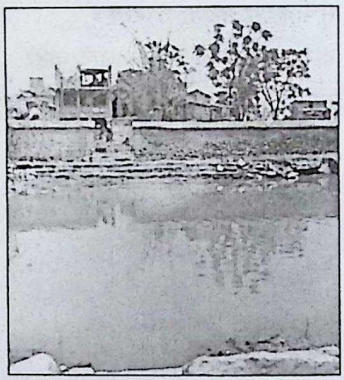

सूचीकरण संख्या: ०१४०६१

नाम: गणेश मन्दिर

स्थान: ठेचो गा.वि.स., ललितपुर

क्षेत्रको विवरण: वडा नं. ४, कुसीटोल

पदार्थ: इँटा, माटो, सुर्खी

नाप:

मिति वा अनुमानित समय: २० औं शताब्दी

अभिलेख (भएमा):

कहिले कहाँ प्रकाशित भएको:

विवरण: गणेश मन्दिर ।

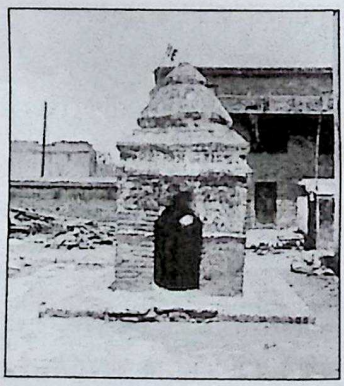

सूचीकरण संख्या: ०१४०६२

नाम: पाटी

स्थान: ठेचो गा.वि.स., ललितपुर

क्षेत्रको विवरण: वडा नं. ८, दुरीखेल

पदार्थ: इँटा, माटो, ढुङ्गा, झिंगटी

नाप:

मिति वा अनुमानित समय: १९ औं शताब्दी

अभिलेख (भएमा):

कहिले कहाँ प्रकाशित भएको:

विवरण: दक्षिण फर्केको पाटी ।

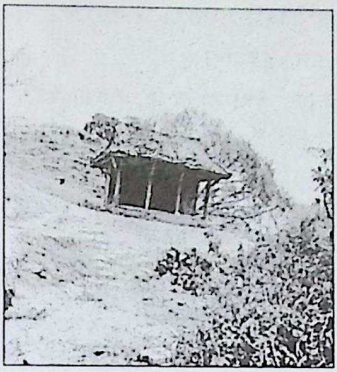

सूचीकरण संख्या: ०१४०६३

नाम: बुद्ध मूर्ति

स्थान: ठेचो गा.वि.स., ललितपुर

क्षेत्रको विवरण: वडा नं. ८, दुरीखेल

पदार्थ: प्रस्तर, इँटा, माटो

नाप: २४ $\frac{१}{२}$" x १८", १३ $\frac{१}{२}$" x ९ $\frac{१}{२}$"

मिति वा अनुमानित समय: १८/१९ औं शताब्दी

अभिलेख (भएमा):

कहिले कहाँ प्रकाशित भएको:

विवरण: ढुङ्गेधारा तथा बुद्ध मूर्ति ।

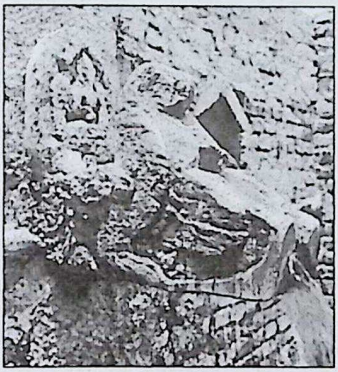

सूचीकरण संख्या: ०१४०६४

नाम: ढुङ्गेधारा

स्थान: ठेचो गा.वि.स., ललितपुर

क्षेत्रको विवरण: वडा नं. ८, दुरीखेल

पदार्थ: प्रस्तर

नाप: २४" x १२"

मिति वा अनुमानित समय: १८ औं शताब्दी

अभिलेख (भएमा):

कहिले कहाँ प्रकाशित भएको:

विवरण: पूर्व फर्केको ढुङ्गेधारा, खुला स्थानमा ।

सूचीकरण संख्या: ०१४०६५

नाम: ढुङ्गेधारा

स्थान: ठेचो गा.वि.स., ललितपुर

क्षेत्रको विवरण: वडा नं. ८, दुरीखेल

पदार्थ: प्रस्तर

नाप: ३२" x ९$\frac{१"}{२}$

मिति वा अनुमानित समय: १८ औं शताब्दी

अभिलेख (भएमा):

कहिले कहाँ प्रकाशित भएको:

विवरण: खुलास्थानमा कुनै बुट्टा नभएको ढुङ्गेधारा ।

सूचीकरण संख्या: ०१४०६६

नाम: शिव पाञ्चायन मन्दिर

स्थान: ठेचो गा.वि.स., ललितपुर

क्षेत्रको विवरण: वडा नं. ८, दुरीखेल

पदार्थ: इँटा, सिमेन्ट

नाप:

मिति वा अनुमानित समय:

अभिलेख (भएमा): २०५१ साल

कहिले कहाँ प्रकाशित भएको:

विवरण: शिव पाञ्चायन मन्दिर ।

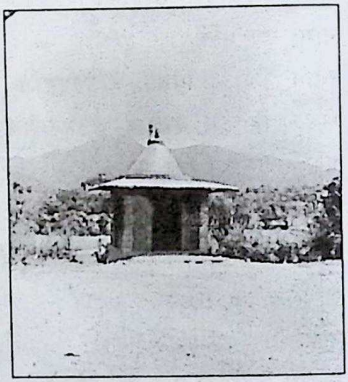

सूचीकरण संख्या: ०१४०६७

नाम: पाटी

स्थान: ठेचो गा.वि.स., ललितपुर

क्षेत्रको विवरण: वडा नं. ८, दुरीखेल

पदार्थ: इँटा, सिमेन्ट

नाप:

मिति वा अनुमानित समय:

अभिलेख (भएमा): २०४९ साल

कहिले कहाँ प्रकाशित भएको:

विवरण: अद्वैत संस्था दुरीखेल शाखा भएको पाटी ।

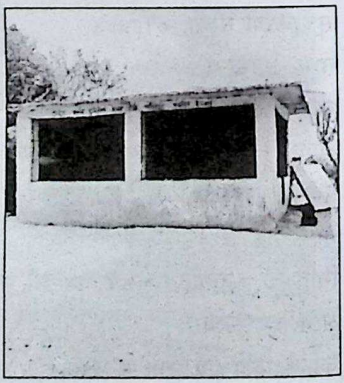

सूचीकरण संख्या: ०१४०६८

नाम: **पाटी**

स्थान: **ठेचो गा.वि.स., ललितपुर**

क्षेत्रको विवरण: **वडा नं. ६, पुकुसी टोल**

पदार्थ: **इँटा, माटो, काठ, टायल**

नाप:

मिति वा अनुमानित समय: **१९ औं शताब्दी**

अभिलेख (भएमा):

कहिले कहाँ प्रकाशित भएको:

विवरण: **३ पोखरी (रातो माछा) को पश्चिमतर्फ भएको पाटी ।**

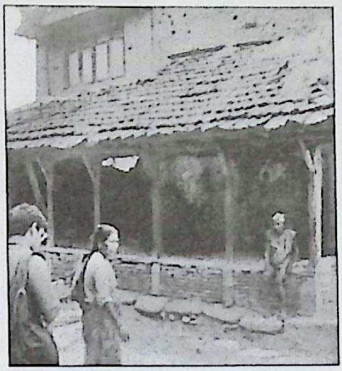

सूचीकरण संख्या: ०१४०६९

नाम: **चैत्य**

स्थान: **ठेचो गा.वि.स., ललितपुर**

क्षेत्रको विवरण: **वडा नं. ६**

पदार्थ: **प्रस्तर**

नाप:

मिति वा अनुमानित समय:

अभिलेख (भएमा): **२०४१ साल**

कहिले कहाँ प्रकाशित भएको:

विवरण: **चैत्य ।**

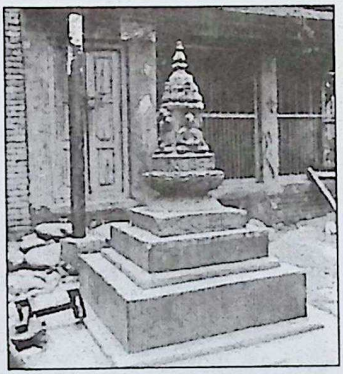

सूचीकरण संख्या: ०१४०७०

नाम: **पाटी**

स्थान: **ठेचो गा.वि.स., ललितपुर**

क्षेत्रको विवरण: **वडा नं. ६**

पदार्थ: **इँटा, सिमेन्ट, डण्डी**

नाप:

मिति वा अनुमानित समय: **२०४५ साल**

अभिलेख (भएमा):

कहिले कहाँ प्रकाशित भएको:

विवरण: **चैत्य नजिकैको पाटी ।**

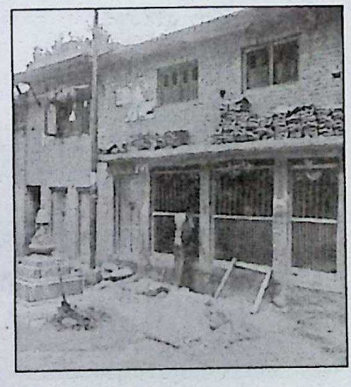

सूचीकरण संख्या: ०१४०७१

नाम: चैत्य

स्थान: ठेचो गा.वि.स., ललितपुर

क्षेत्रको विवरण: वडा नं. ६, तननी

पदार्थ: ढुङ्गा, सिमेन्ट

नाप:

मिति वा अनुमानित समय:

अभिलेख (भएमा): ने.सं. ७७३, १०८१

कहिले कहाँ प्रकाशित भएको:

विवरण: चैत्य । चैत्यको पूर्वतर्फ शिवलिङ्ग, सिंह र वसाहा छ ।

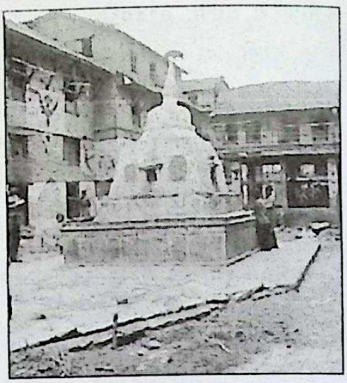

सूचीकरण संख्या: ०१४०७२

नाम: पाटी

स्थान: ठेचो गा.वि.स., ललितपुर

क्षेत्रको विवरण: वडा नं. ६, तननी

पदार्थ: इँटा, सिमेन्ट

नाप:

मिति वा अनुमानित समय:

अभिलेख (भएमा):

कहिले कहाँ प्रकाशित भएको:

विवरण: चैत्यको पश्चिमतर्फको पाटी ।

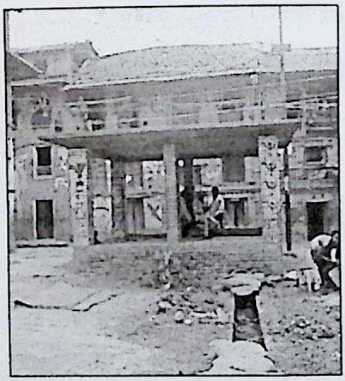

सूचीकरण संख्या: ०१४०७३

नाम: शिवलिङ्ग, वसाहा, सिंह

स्थान: ठेचो गा.वि.स., ललितपुर

क्षेत्रको विवरण: वडा नं. ६, तननी

पदार्थ: प्रस्तर

नाप: १८$\frac{१}{२}$" X १०" वसाहा, १४" X ६" शि., ८$\frac{१}{२}$" X ६" सिंह

मिति वा अनुमानित समय: १७/१८ औं शताब्दी

अभिलेख (भएमा):

कहिले कहाँ प्रकाशित भएको:

विवरण: चैत्यको पूर्वतर्फ भएका शिवलिङ्ग, वसाहा र सिंह ।

सूचीकरण संख्या: ०१४०७४

नाम: **देवल**

स्थान: **ठेचो गा.वि.स., ललितपुर**

क्षेत्रको विवरण: **वडा नं. ७, खल्वटोल**

पदार्थ: **इँटा, सिमेन्ट, प्रस्तर**

नाप: १९" x १३" तोरण, १२ $\frac{१}{२}$ x ८" तोरण, २२" x १५" तोरण कलश भएको

मिति वा अनुमानित समय:

अभिलेख (भएमा): **छ ।**

कहिले कहाँ प्रकाशित भएको:

विवरण: **तोरणहरू भएको देवल ।**

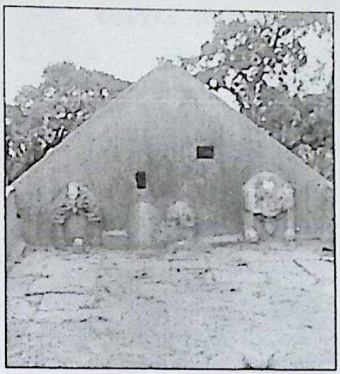

सूचीकरण संख्या: ०१४०७५

नाम: **फुँगा पोखरी**

स्थान: **ठेचो गा.वि.स., ललितपुर**

क्षेत्रको विवरण: **वडा नं. ७, खल्वटोल**

पदार्थ:

नाप:

मिति वा अनुमानित समय:

अभिलेख (भएमा):

कहिले कहाँ प्रकाशित भएको:

विवरण: **फुँगा पोखरी दृश्य ।**

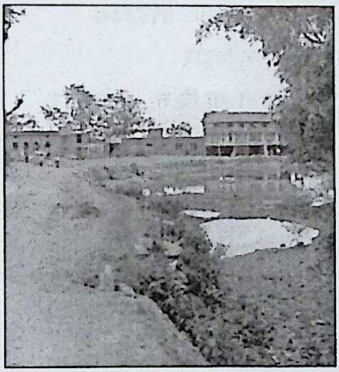

सूचीकरण संख्या: ०१४०७६

नाम: **सरस्वती मूर्ति**

स्थान: **ठेचो गा.वि.स., ललितपुर**

क्षेत्रको विवरण: **वडा नं. ९**

पदार्थ: **प्रस्तर**

नाप: ३५" x २८"

मिति वा अनुमानित समय: **१९/२० औं शताब्दी**

अभिलेख (भएमा):

कहिले कहाँ प्रकाशित भएको:

विवरण: **ठेचो गा.वि.स. का. को प्रवेश द्वारनिरको पर्खालमा राखेको सरस्वती मूर्ति ।**

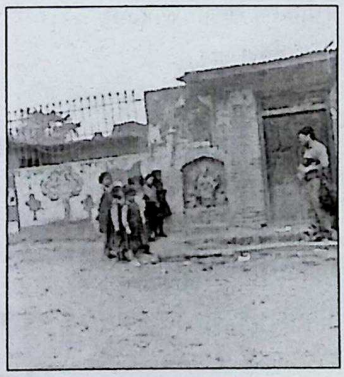

सूचीकरण संख्या: ०१४०७७

नाम: **सरस्वती मूर्ति**

स्थान: **ठेचो गा.वि.स., ललितपुर**

क्षेत्रको विवरण: **वडा नं. ९**

पदार्थ: **प्रस्तर**

नाप:

मिति वा अनुमानित समय: **१९/२० औं शताब्दी**

अभिलेख (भएमा):

कहिले कहाँ प्रकाशित भएको:

विवरण: **सरस्वती मूर्ति ।**

सूचीकरण संख्या: ०१४०७८

नाम: **राम विहार**

स्थान: **ठेचो गा.वि.स., ललितपुर**

क्षेत्रको विवरण: **वडा नं. ९, सरस्वतीखेल**

पदार्थ: **इँटा, सिमेन्ट**

नाप:

मिति वा अनुमानित समय: **२१ औं शताब्दी**

अभिलेख (भएमा):

कहिले कहाँ प्रकाशित भएको:

विवरण: **वेल वन राम विहार ।**

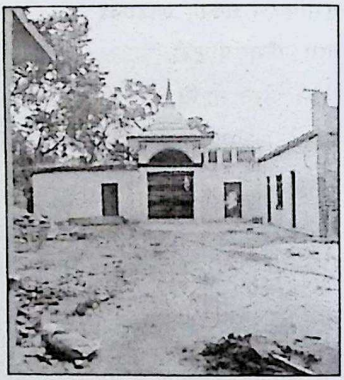

सूचीकरण संख्या: ०१४०७९

नाम: **प्रवेश द्वार**

स्थान: **ठेचो गा.वि.स., ललितपुर**

क्षेत्रको विवरण: **वडा नं. ९, सरस्वतीखेल**

पदार्थ: **इँटा, सिमेन्ट**

नाप:

मिति वा अनुमानित समय:

अभिलेख (भएमा): **आ.व. २०५१/५२ को**

कहिले कहाँ प्रकाशित भएको:

विवरण: **निर्माण भइरहेको वेल वन राम विहार प्रवेश द्वार ।**

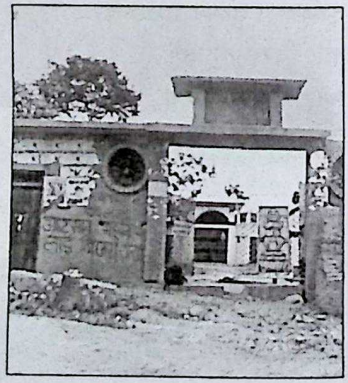

सूचीकरण संख्या: ०१४०८०

नाम: **ठेचो बजार**

स्थान: **ठेचो गा.वि.स., ललितपुर**

क्षेत्रको विवरण: **वडा नं. ९**

पदार्थ:

नाप:

मिति वा अनुमानित समय:

अभिलेख (भएमा):

कहिले कहाँ प्रकाशित भएको:

विवरण: **ठेचो बजार दृश्य ।**

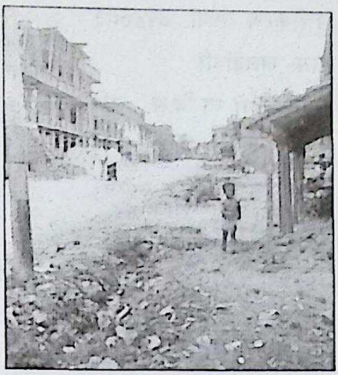

सूचीकरण संख्या: ०१४०८१

नाम: **पाटी भग्नावशेष**

स्थान: **ठेचो गा.वि.स., ललितपुर**

क्षेत्रको विवरण: **वडा नं. ९, जहुङ्गाल**

पदार्थ: **इँटा, माटो**

नाप:

मिति वा अनुमानित समय:

अभिलेख (भएमा):

कहिले कहाँ प्रकाशित भएको:

विवरण: **भग्न पाटीको बाँकी गारो ।**

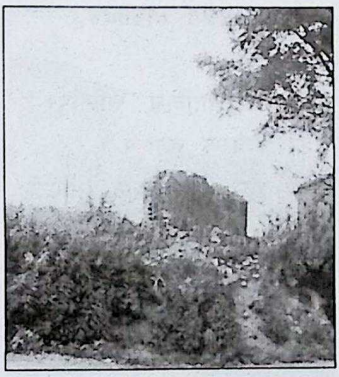

सूचीकरण संख्या: ०१४०८२

नाम: **पाटी**

स्थान: **ठेचो गा.वि.स., ललितपुर**

क्षेत्रको विवरण: **वडा नं. ९**

पदार्थ: **इँटा, माटो, काठ, झिंगटी**

नाप:

मिति वा अनुमानित समय:

अभिलेख (भएमा): **वि.सं. १९४५**

कहिले कहाँ प्रकाशित भएको:

विवरण: **प्रतिमान, नर्मदादेवी खत्रीले बनाई दिएको पाटी ।**

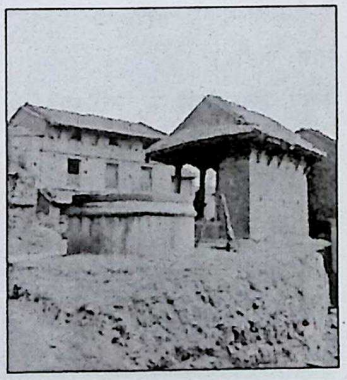

सूचीकरण संख्या: ०१४०८३

नाम: जलद्रोणी

स्थान: ठेचो गा.वि.स., ललितपुर

क्षेत्रको विवरण: वडा नं. ९

पदार्थ: इँटा, माटो, प्रस्तर

नाप:

मिति वा अनुमानित समय: १९/२० औं शताब्दी

अभिलेख (भएमा):

कहिले कहाँ प्रकाशित भएको:

विवरण: जलद्रोणी (टुटे धारा)।

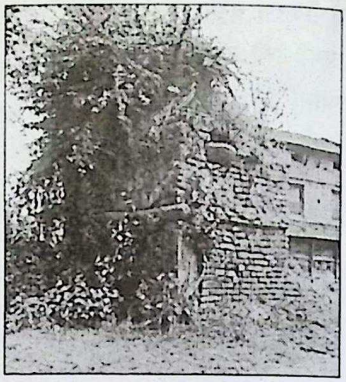

सूचीकरण संख्या: ०१४०८४

नाम: पाटी

स्थान: ठेचो गा.वि.स., ललितपुर

क्षेत्रको विवरण: वडा नं. ९

पदार्थ: इँटा, माटो, कांठ, झिंगटी

नाप:

मिति वा अनुमानित समय:

अभिलेख (भएमा): वि.सं. १९४५

कहिले कहाँ प्रकाशित भएको:

विवरण: पाटी।

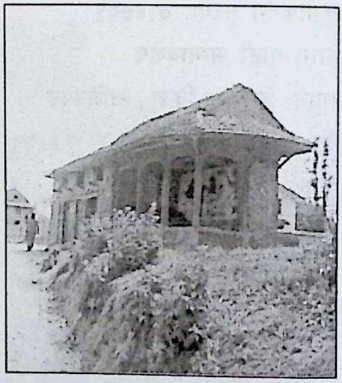

सूचीकरण संख्या: ०१४०८५

नाम: पाटी

स्थान: ठेचो गा.वि.स., ललितपुर

क्षेत्रको विवरण: वडा नं. ९

पदार्थ: इँटा, काठ, माटो, झिंगटी

नाप:

मिति वा अनुमानित समय:

अभिलेख (भएमा): १९४५ साल

कहिले कहाँ प्रकाशित भएको:

विवरण: पाटी।

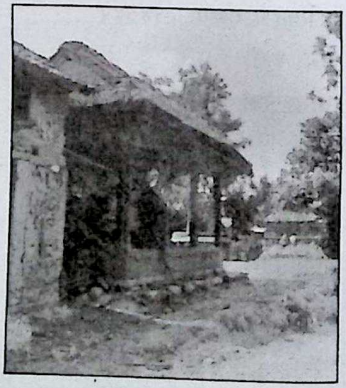

सूचीकरण संख्या: ०१४०८६

नाम: **महादेव देवल**

स्थान: **ठेचो गा.वि.स., ललितपुर**

क्षेत्रको विवरण: **वडा नं. ९**

पदार्थ: **इँटा, सिमेन्ट**

नाप:

मिति वा अनुमानित समय:

अभिलेख (भएमा): **२०४५ साल**

कहिले कहाँ प्रकाशित भएको:

विवरण: **२०४५ सालमा देवल बनाई दिएको ढल्केश्वर महादेवलाई ।**

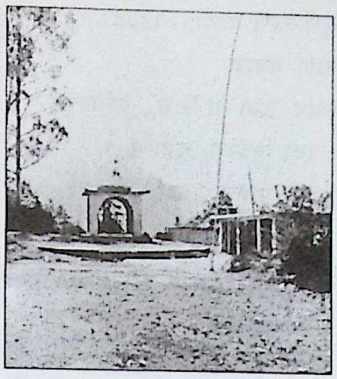

सूचीकरण संख्या: ०१४०८७

नाम: **पाटी**

स्थान: **ठेचो गा.वि.स., ललितपुर**

क्षेत्रको विवरण: **वडा नं. ९**

पदार्थ: **इँटा, सिमेन्ट**

नाप:

मिति वा अनुमानित समय:

अभिलेख (भएमा): **२०४५ साल**

कहिले कहाँ प्रकाशित भएको:

विवरण: **ढल्केश्वर महादेव मन्दिर र पाटी ।**

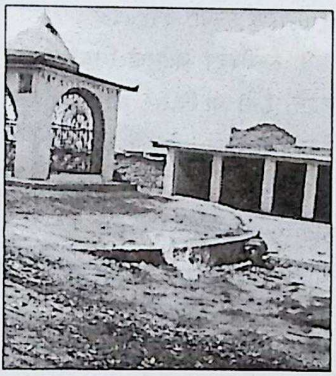

सूचीकरण संख्या: ०१४०८८

नाम: **वसाहा**

स्थान: **ठेचो गा.वि.स., ललितपुर**

क्षेत्रको विवरण: **वडा नं. ९**

पदार्थ: **प्रस्तर**

नाप: २१" x ९"

मिति वा अनुमानित समय: १९/२० औं शताब्दी

अभिलेख (भएमा):

कहिले कहाँ प्रकाशित भएको:

विवरण: **ढल्केश्वर शिवलिङ्ग महादेवको वसाहा ।**

सूचीकरण संख्या: ०१४०८९

नाम: वसाहा

स्थान: ठेचो गा.वि.स., ललितपुर

क्षेत्रको विवरण: वडा नं. ९

पदार्थ: प्रस्तर

नाप: २१" x ९", १९" x ६"

मिति वा अनुमानित समय: १९/२० औं शताब्दी

अभिलेख (भएमा):

कहिले कहाँ प्रकाशित भएको:

विवरण: ढल्केश्वर शिवलिङ्गको दुई वसाहाहरू ।

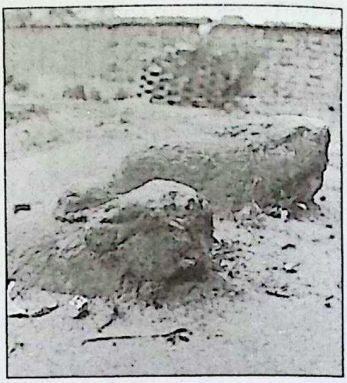

सूचीकरण संख्या: ०१४०९०

नाम: ढल्केश्वर चर्तुमुख शिवलिङ्ग

स्थान: ठेचो गा.वि.स., ललितपुर

क्षेत्रको विवरण: वडा नं. ९

पदार्थ: प्रस्तर

नाप: ३७" x ११"

मिति वा अनुमानित समय: १९/२० औं शताब्दी

अभिलेख (भएमा):

कहिले कहाँ प्रकाशित भएको:

विवरण: ढल्केश्वर चर्तुमुख शिवलिङ्ग ।

सूचीकरण संख्या: ०१४०९१

नाम: चर्तुमुख शिवलिङ्ग

स्थान: ठेचो गा.वि.स., ललितपुर

क्षेत्रको विवरण: वडा नं. ९

पदार्थ: प्रस्तर, इँटा, सिमेन्ट

नाप:

मिति वा अनुमानित समय:

अभिलेख (भएमा): २०४५ साल

कहिले कहाँ प्रकाशित भएको:

विवरण: ढल्केश्वर चर्तुमुख शिवलिङ्ग मन्दिरको दृश्य ।

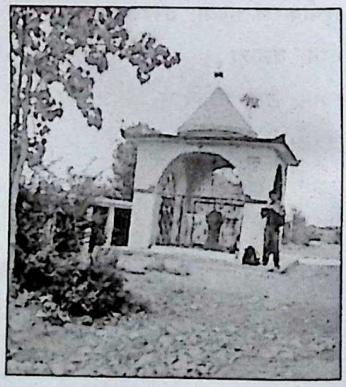

खोकना

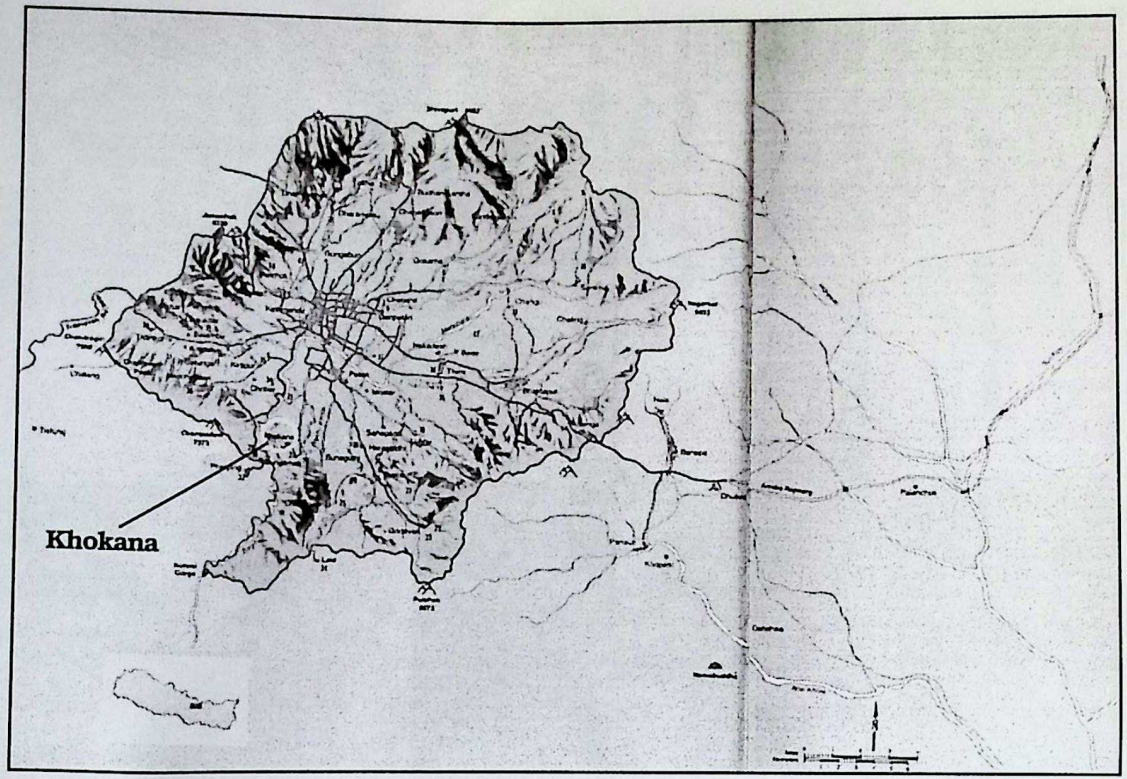

(साभार: नेपाल मण्डल)

सूचीकरण संख्या: ०१४४९८

नाम: **खोकना गाउँ**

स्थान: **खोकना गा. वि. स., ललितपुर**

क्षेत्रको विवरण:

पदार्थ:

नाप:

मिति वा अनुमानित समय:

अभिलेख (भएमा):

कहिले कहाँ प्रकाशित भएको:

विवरण: **खोकना गाउँको दृश्य ।**

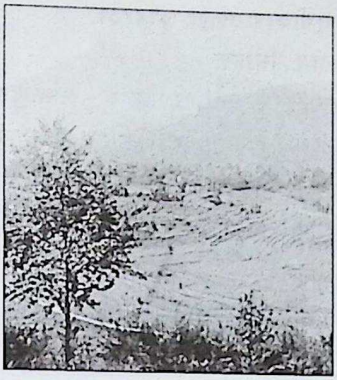

सूचीकरण संख्या: ०१४४९९

नाम: **खोकना गाउँ**

स्थान: **खोकना गा. वि. स., ललितपुर**

क्षेत्रको विवरण:

पदार्थ:

नाप:

मिति वा अनुमानित समय:

अभिलेख (भएमा):

कहिले कहाँ प्रकाशित भएको:

विवरण: **खोकना गाउँको दृश्य ।**

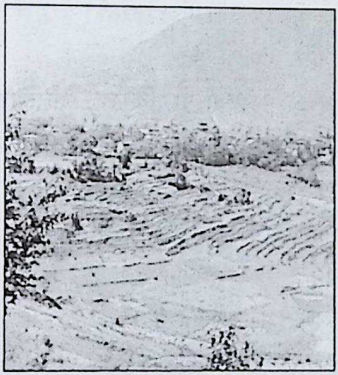

सूचीकरण संख्या: ०१४५००

नाम: **गणेश मन्दिर**

स्थान: **खोकना गा.वि.स., ललितपुर**

क्षेत्रको विवरण: **वडा नं. १, कोयलाछी**

पदार्थ: **इँटा, माटो, काठ, जस्ता**

नाप: **१४" x ८$\frac{१"}{२}$ शिलालेख**

मिति वा अनुमानित समय:

अभिलेख (भएमा): **छ ।**

कहिले कहाँ प्रकाशित भएको:

विवरण: **गणेश मन्दिर ।**

सूचीकरण संख्या: ०१४५०१

नाम: सिंहहरू

स्थान: खोकना गा. वि. स., ललितपुर

क्षेत्रको विवरण: वडा नं. १, कोयलाछी

पदार्थ: प्रस्तर

नाप: २२" x २७$\frac{१"}{२}$ दायाँ, ३०" x २१" वायाँ

मिति वा अनुमानित समय:

अभिलेख (भएमा): छ ।

कहिले कहाँ प्रकाशित भएको:

विवरण: गणेश मन्दिरको दुई सिंहहरू ।

सूचीकरण संख्या: ०१४५०२

नाम: गणेश मूर्ति

स्थान: खोकना गा. वि. स., ललितपुर

क्षेत्रको विवरण: वडा नं. १, कोयलाछी

पदार्थ: प्रस्तर

नाप: ४०" x २०"

मिति वा अनुमानित समय:

अभिलेख (भएमा): छ ।

कहिले कहाँ प्रकाशित भएको:

विवरण: गणेश मन्दिरभित्रको गणेश मूर्ति ।

सूचीकरण संख्या: ०१४५०३

नाम: छुचुन्द्रो

स्थान: खोकना गा.वि.स., ललितपुर

क्षेत्रको विवरण: वडा नं. १, कोयलाछी

पदार्थ: प्रस्तर

नाप: १८" x ११"

मिति वा अनुमानित समय:

अभिलेख (भएमा): छ ।

कहिले कहाँ प्रकाशित भएको:

विवरण: गणेश मन्दिर अगाडिको छुचुन्द्रो ।

सूचीकरण संख्या: ०१४५०४

नाम: पाटी

स्थान: खोकना गा. वि. स., ललितपुर

क्षेत्रको विवरण: वडा नं. १

पदार्थ: इँटा, माटो, काठ, जस्ता

नाप:

मिति वा अनुमानित समय:

अभिलेख (भएमा): ने.सं. ८७९

कहिले कहाँ प्रकाशित भएको:

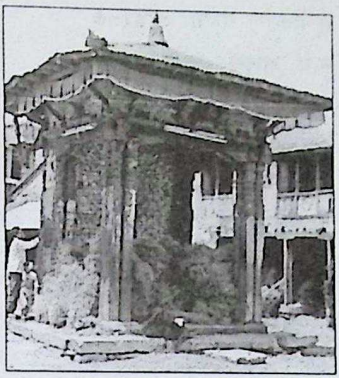

विवरण: रूद्रायणी मूर्तिको जात्रामा लुगा फेर्ने पाटी। ८ वटा कलात्मक थाम, ३ वटा शार्दूल तथा ४ टुँडाल भएको।

सूचीकरण संख्या: ०१४५०५

नाम: पाटी

स्थान: खोकना गा. वि. स., ललितपुर

क्षेत्रको विवरण: वडा नं. १, कोयलाछी

पदार्थ: इँटा, माटो, काठ, टायल

नाप:

मिति वा अनुमानित समय: १८/१९ औं शताब्दी

अभिलेख (भएमा):

कहिले कहाँ प्रकाशित भएको:

विवरण: पश्चिम फर्केको पाटी। पाटीभित्र नृत्यनाथ भएको।

सूचीकरण संख्या: ०१४५०६

नाम: सत्तल

स्थान: खोकना गा.वि.स., ललितपुर

क्षेत्रको विवरण: वडा नं. १, कोयलाछी

पदार्थ: इँटा, माटो, काठ, टायल

नाप:

मिति वा अनुमानित समय: १९ औं शताब्दी

अभिलेख (भएमा):

कहिले कहाँ प्रकाशित भएको:

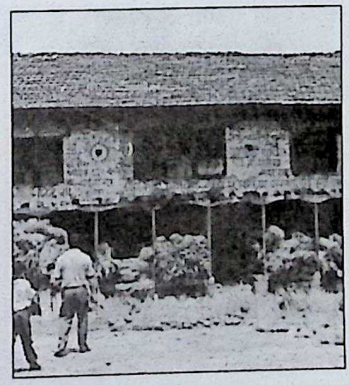

विवरण: सात कवल भएको सत्तल (पूर्व फर्केको)।

सूचीकरण संख्या: ०१४५०७

नाम: सत्तल

स्थान: खोकना गा. वि. स., ललितपुर

क्षेत्रको विवरण: वडा नं. १, कोयलाछी

पदार्थ: इँटा, माटो, काठ, जस्ता

नाप:

मिति वा अनुमानित समय: १९ औं शताब्दी

अभिलेख (भएमा):

कहिले कहाँ प्रकाशित भएको:

विवरण: पाँच कवल भएको सत्तल (पूर्व फर्केको) ।

सूचीकरण संख्या: ०१४५०८

नाम: सत्तल

स्थान: खोकना गा. वि. स., ललितपुर

क्षेत्रको विवरण: वडा नं. १

पदार्थ: इँटा, माटो, काठ, टायल

नाप:

मिति वा अनुमानित समय: १९/२० औं शताब्दी

अभिलेख (भएमा):

कहिले कहाँ प्रकाशित भएको:

विवरण: उत्तर फर्केको सत्तल ।

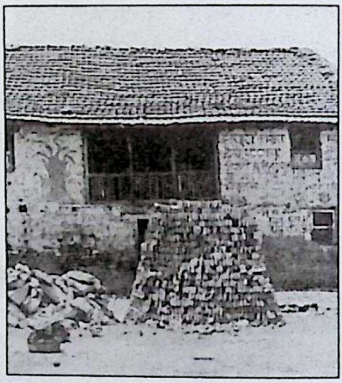

सूचीकरण संख्या: ०१४५०९

नाम: शिलालेख

स्थान: खोकना गा.वि.स., ललितपुर

क्षेत्रको विवरण: वडा नं. १

पदार्थ: प्रस्तर

नाप: १२" x १७"

मिति वा अनुमानित समय:

अभिलेख (भएमा): ने.सं. ८७९

कहिले कहाँ प्रकाशित भएको:

विवरण: ०१४५०४ नं. को पाटीको पूर्वतर्फ भएको शिलालेख ।

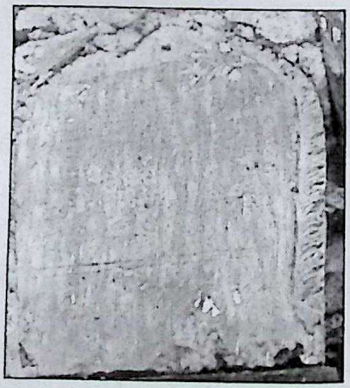

सूचीकरण संख्या: ०१४५१०

नाम: **पाटी**

स्थान: **खोकना गा. वि. स., ललितपुर**

क्षेत्रको विवरण: **वडा नं. १**

पदार्थ: **इँटा, माटो, काठ, जस्ता**

नाप:

मिति वा अनुमानित समय:

अभिलेख (भएमा): **ने.सं. ८७९**

कहिले कहाँ प्रकाशित भएको:

विवरण: **पाटी ।**

सूचीकरण संख्या: ०१४५११

नाम: **चैत्य**

स्थान: **खोकना गा. वि. स., ललितपुर**

क्षेत्रको विवरण: **वडा नं. १, न्होवुलाछी टोल**

पदार्थ: **प्रस्तर**

नाप:

मिति वा अनुमानित समय:

अभिलेख (भएमा): **ने.सं. १०७७**

कहिले कहाँ प्रकाशित भएको:

विवरण: **चैत्य ।**

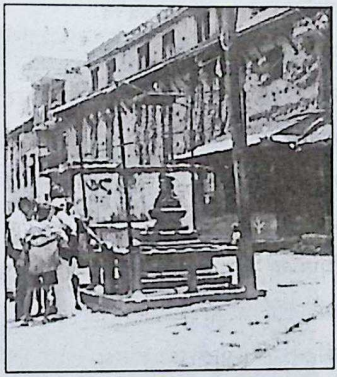

सूचीकरण संख्या: ०१४५१२

नाम: **पाटी**

स्थान: **खोकना गा.वि.स., ललितपुर**

क्षेत्रको विवरण: **वडा नं. १, न्होवुलाछी टोल**

पदार्थ: **इँटा, माटो, काठ, झिंगटी**

नाप:

मिति वा अनुमानित समय: **२० औं शताब्दी**

अभिलेख (भएमा):

कहिले कहाँ प्रकाशित भएको:

विवरण: **पश्चिम फर्केको पाटी ।**

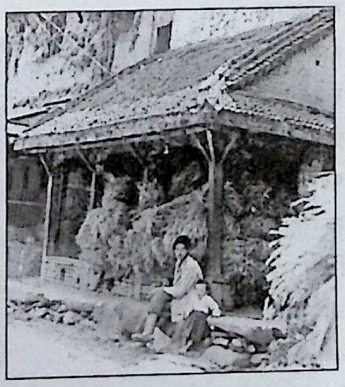

सूचीकरण संख्या: ०१४५१३

नाम: पाटी

स्थान: खोकना गा. वि. स., ललितपुर

क्षेत्रको विवरण: वडा नं. १, न्ह्योवु टोल

पदार्थ: इँटा, माटो, काठ, जस्ता

नाप:

मिति वा अनुमानित समय: २० औं शताब्दी

अभिलेख (भएमा):

कहिले कहाँ प्रकाशित भएको:

विवरण: पश्चिम फर्केको पाटी । हाल मुना स्वाँ पुच रहेको ।

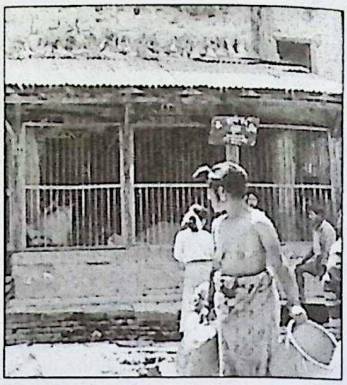

सूचीकरण संख्या: ०१४५१४

नाम: भक्त भक्तिनी मूर्ति

स्थान: खोकना गा. वि. स., ललितपुर

क्षेत्रको विवरण: वडा नं. १, न्ह्योवु टोल

पदार्थ: प्रस्तर

नाप:

मिति वा अनुमानित समय: २० औं शताब्दी

अभिलेख (भएमा):

कहिले कहाँ प्रकाशित भएको:

विवरण: मुना स्वाँ पुच रहेको पाटीभित्रको भक्त भक्तिनी मूर्ति ।

सूचीकरण संख्या: ०१४५१५

नाम: गणेश देवल

स्थान: खोकना गा.वि.स., ललितपुर

क्षेत्रको विवरण: वडा नं. १, न्ह्योवु टोल

पदार्थ: इँटा, सिमेन्ट

नाप:

मिति वा अनुमानित समय: २१ औं शताब्दी

अभिलेख (भएमा):

कहिले कहाँ प्रकाशित भएको:

विवरण: उत्तर फर्केको गणेश देवल ।

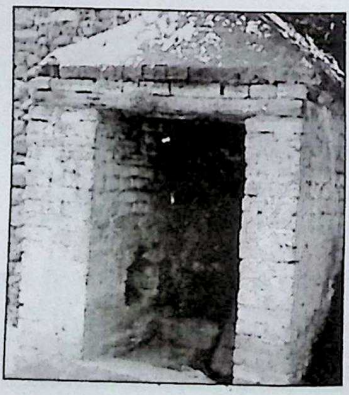

सूचीकरण संख्या: ०१४५१६

नाम: **गणेश मूर्ति**

स्थान: **खोकना गा. वि. स., ललितपुर**

क्षेत्रको विवरण: **वडा नं. १, न्ह्योवु टोल**

पदार्थ: **प्रस्तर**

नाप: २१" x ६"

मिति वा अनुमानित समय: **२० औं शताब्दी**

अभिलेख (भएमा):

कहिले कहाँ प्रकाशित भएको:

विवरण: **गणेश देवलभित्रको गणेश मूर्ति ।**

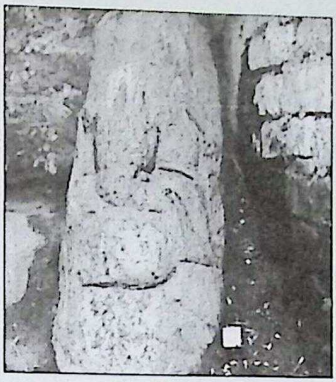

सूचीकरण संख्या: ०१४५१७

नाम: **नारायण मूर्ति**

स्थान: **खोकना गा. वि. स., ललितपुर**

क्षेत्रको विवरण: **वडा नं. १, न्ह्योवु टोल**

पदार्थ: **प्रस्तर**

नाप: १०" x ५"

मिति वा अनुमानित समय: **२० औं शताब्दी**

अभिलेख (भएमा):

कहिले कहाँ प्रकाशित भएको:

विवरण: **गणेश देवलभित्रको नारायण मूर्ति ।**

सूचीकरण संख्या: ०१४५१८

नाम: **तोरी पेल्ने उपकरण**

स्थान: **खोकना गा.वि.स., ललितपुर**

क्षेत्रको विवरण: **वडा नं. १**

पदार्थ: **काष्ठ**

नाप:

मिति वा अनुमानित समय:

अभिलेख (भएमा):

कहिले कहाँ प्रकाशित भएको:

विवरण: **परम्परागत तोरी पेल्ने उपकरण ।**

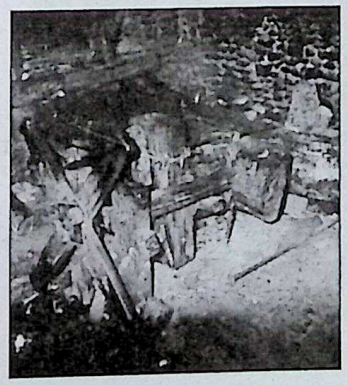

सूचीकरण संख्या: ०१४५१९

नाम: पाटी भग्नावशेष

स्थान: खोकना गा. वि. स., ललितपुर

क्षेत्रको विवरण: वडा नं. २, तज्याटोल

पदार्थ: इँटा, माटो, काठ

नाप:

मिति वा अनुमानित समय:

अभिलेख (भएमा):

कहिले कहाँ प्रकाशित भएको:

विवरण: पाटीको भग्नावशेष हाल जग मात्र देखिन्छ ।

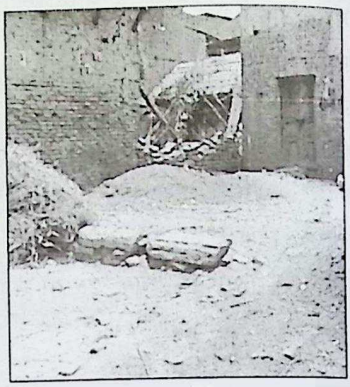

सूचीकरण संख्या: ०१४५२०

नाम: हनुमान मूर्ति

स्थान: खोकना गा. वि. स., ललितपुर

क्षेत्रको विवरण: वडा नं. १, न्ह्योवु टोल

पदार्थ: इँटा, माटो, काठ, डण्डी

नाप:

मिति वा अनुमानित समय:

अभिलेख (भएमा):

कहिले कहाँ प्रकाशित भएको:

विवरण: डण्डी भएको स्थानमा हनुमान मूर्ति रहेको छ ।

सूचीकरण संख्या: ०१४५२१

नाम: हनुमान मूर्ति

स्थान: खोकना गा.वि.स., ललितपुर

क्षेत्रको विवरण: वडा नं. १, न्ह्योवु टोल

पदार्थ: प्रस्तर

नाप:

मिति वा अनुमानित समय:

अभिलेख (भएमा):

कहिले कहाँ प्रकाशित भएको:

विवरण: डण्डीबाट हनुमान मूर्तिको फोटो खिच्दा ।

सूचीकरण संख्या: ०१४५२२

नाम: **गणेश मन्दिर**

स्थान: **खोकना गा. वि. स., ललितपुर**

क्षेत्रको विवरण: **वडा नं. ३, गाबुँ टोल**

पदार्थ: **इँटा, काठ, माटो, झिंगटी**

नाप:

मिति वा अनुमानित समय:

अभिलेख (भएमा):

कहिले कहाँ प्रकाशित भएको:

विवरण: **दक्षिण फर्केको गणेश मन्दिर ।**

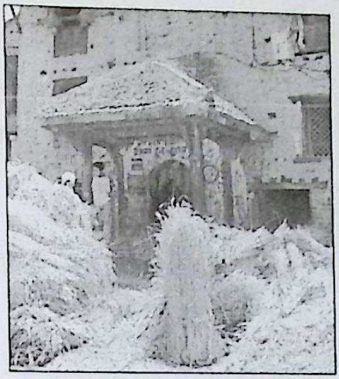

सूचीकरण संख्या: ०१४५२३

नाम: **गणेश मूर्ति**

स्थान: **खोकना गा. वि. स., ललितपुर**

क्षेत्रको विवरण: **वडा नं. ३, गाबुँ टोल**

पदार्थ: **प्रस्तर**

नाप: २४" x १४"

मिति वा अनुमानित समय: **१८/१९ औं शताब्दी**

अभिलेख (भएमा):

कहिले कहाँ प्रकाशित भएको:

विवरण: **गणेश मन्दिरको गणेश मूर्ति ।**

सूचीकरण संख्या: ०१४५२४

नाम: **छुचुन्द्रो**

स्थान: **खोकना गा.वि.स., ललितपुर**

क्षेत्रको विवरण: **वडा नं. ३, गाबुँ टोल**

पदार्थ: **प्रस्तर**

नाप: १७" x ९"

मिति वा अनुमानित समय: **१८/१९ औं शताब्दी**

अभिलेख (भएमा):

कहिले कहाँ प्रकाशित भएको:

विवरण: **गणेश मन्दिर अगाडिको छुचुन्द्रो ।**

सूचीकरण संख्या: ०१४५२५

नाम: सिंह

स्थान: खोकना गा. वि. स., ललितपुर

क्षेत्रको विवरण: वडा नं. ३, गाबुँ टोल

पदार्थ: प्रस्तर

नाप: ८" x ८" दा., ९ १"/२ x ९" वा

मिति वा अनुमानित समय: १८/१९ औं शताब्दी

अभिलेख (भएमा):

कहिले कहाँ प्रकाशित भएको:

विवरण: गणेश मन्दिरको दुई सिंहहरू ।

सूचीकरण संख्या: ०१४५२६

नाम: पाटी

स्थान: खोकना गा. वि. स., ललितपुर

क्षेत्रको विवरण: वडा नं. ३, गाबुँ टोल

पदार्थ: इँटा, माटो, काठ, जस्ता, फलाम

नाप:

मिति वा अनुमानित समय: २० औं शताब्दी

अभिलेख (भएमा):

कहिले कहाँ प्रकाशित भएको:

विवरण: पश्चिम फर्केको पाटी ।

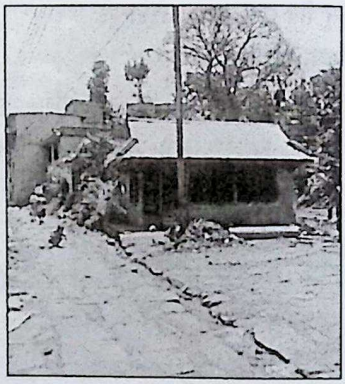

सूचीकरण संख्या: ०१४५२७

नाम: पोखरी

स्थान: खोकना गा.वि.स., ललितपुर

क्षेत्रको विवरण: वडा नं. ३, गाबुँ टोल

पदार्थ:

नाप:

मिति वा अनुमानित समय: २० औं शताब्दी

अभिलेख (भएमा):

कहिले कहाँ प्रकाशित भएको:

विवरण: ०१४५२६ नं. पाटीको दक्षिणतर्फको पोखरी ।

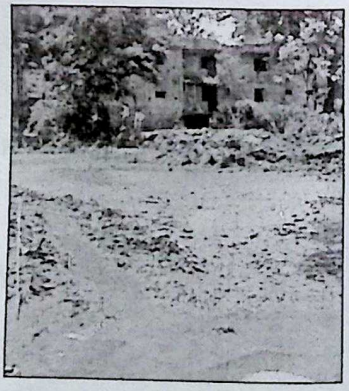

सूचीकरण संख्या: ०१४५२८

नाम: नृत्यनाथ

स्थान: खोकना गा. वि. स., ललितपुर

क्षेत्रको विवरण: वडा नं. ३, गावुँ टोल

पदार्थ: इँटा, माटो, जस्ता

नाप:

मिति वा अनुमानित समय: २० औं शताब्दी

अभिलेख (भएमा):

कहिले कहाँ प्रकाशित भएको:

विवरण: नृत्यनाथ ।

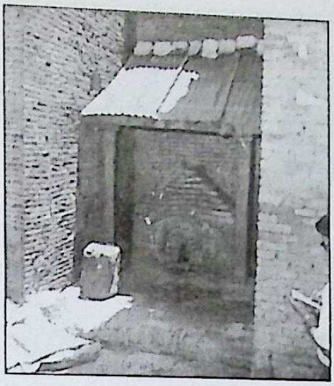

सूचीकरण संख्या: ०१४५२९

नाम: खोकना गाउँ

स्थान: खोकना गा. वि. स., ललितपुर

क्षेत्रको विवरण: वडा नं. ३

पदार्थ:

नाप:

मिति वा अनुमानित समय:

अभिलेख (भएमा):

कहिले कहाँ प्रकाशित भएको:

विवरण: खोकना गाउँको दृश्य ।

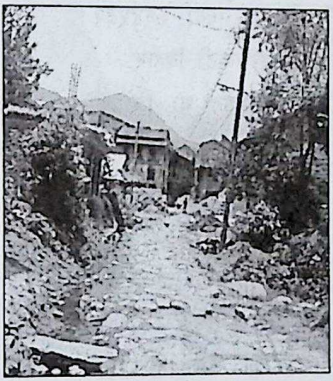

सूचीकरण संख्या: ०१४५३०

नाम: ढुङ्गेधारा

स्थान: खोकना गा.वि.स., ललितपुर

क्षेत्रको विवरण: वडा नं. ३, गावुँ टोल

पदार्थ: प्रस्तर

नाप:

मिति वा अनुमानित समय: १९/२० औं शताब्दी

अभिलेख (भएमा):

कहिले कहाँ प्रकाशित भएको:

विवरण: झाडीमा भएको ढुङ्गेधारा ।

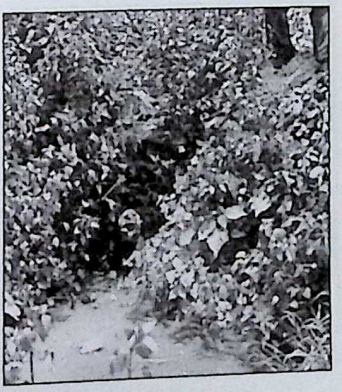

सूचीकरण संख्या: ०१४५३१

नाम: शिवलिङ्ग

स्थान: खोकना गा. वि. स., ललितपुर

क्षेत्रको विवरण: वडा नं. ४, थलाछी टोल

पदार्थ: प्रस्तर

नाप: १४ $\frac{१"}{२}$ x ७ $\frac{१"}{२}$, ५" x ३ $\frac{१"}{२}$

मिति वा अनुमानित समय: २१ औं शताब्दी

अभिलेख (भएमा):

कहिले कहाँ प्रकाशित भएको:

विवरण: बाटोको छेउमा भएको शिवलिङ्ग ।

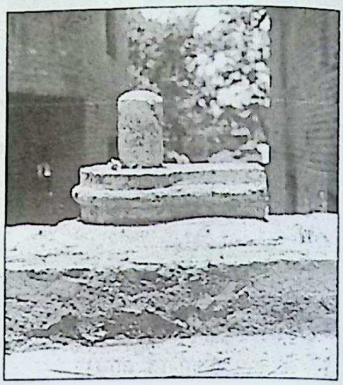

सूचीकरण संख्या: ०१४५३२

नाम: गन्धकुटी विहार

स्थान: खोकना गा. वि. स., ललितपुर

क्षेत्रको विवरण: वडा नं. ६, ननिचा टोल

पदार्थ: इँटा, सिमेन्ट

नाप:

मिति वा अनुमानित समय:

अभिलेख (भएमा): २०४२ साल

कहिले कहाँ प्रकाशित भएको:

विवरण: श्री जितापुर गन्धुकुटी विहार ।

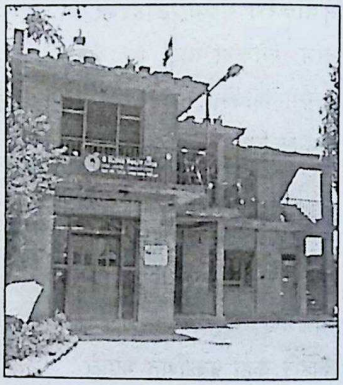

सूचीकरण संख्या: ०१४५३३

नाम: भत्केको पाटी

स्थान: खोकना गा.वि.स., ललितपुर

क्षेत्रको विवरण: वडा नं. ६

पदार्थ:

नाप:

मिति वा अनुमानित समय:

अभिलेख (भएमा):

कहिले कहाँ प्रकाशित भएको:

विवरण: विहारको अगाडि भत्केको पाटी । हाल इँटा चाङ लगाएर राखेको ।

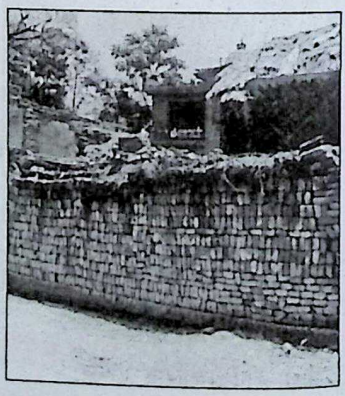

सूचीकरण संख्या: ०१४५३४

नाम: **पाटी भत्केको**

स्थान: **खोकना गा. वि. स., ललितपुर**

क्षेत्रको विवरण: **वडा नं. ६, ननिचा टोल**

पदार्थ:

नाप:

मिति वा अनुमानित समय:

अभिलेख (भएमा):

कहिले कहाँ प्रकाशित भएको:

विवरण: **भत्केको पाटी । हाल जगमात्र भएको ।**

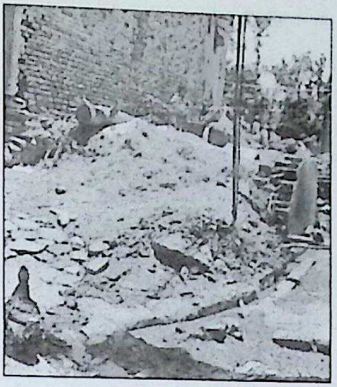

सूचीकरण संख्या: ०१४५३५

नाम: **खोकना बस्ती**

स्थान: **खोकना गा. वि. स., ललितपुर**

क्षेत्रको विवरण: **वडा नं. ६**

पदार्थ:

नाप:

मिति वा अनुमानित समय:

अभिलेख (भएमा):

कहिले कहाँ प्रकाशित भएको:

विवरण: **खोकना गाउँको एक दृश्य ।**

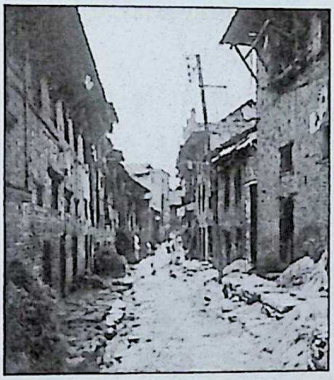

सूचीकरण संख्या: ०१४५३६

नाम: **पाटी**

स्थान: **खोकना गा.वि.स., ललितपुर**

क्षेत्रको विवरण: **वडा नं. ५, कुटुपुखु**

पदार्थ:

नाप:

मिति वा अनुमानित समय:

अभिलेख (भएमा):

कहिले कहाँ प्रकाशित भएको:

विवरण: **माटो थुपारेको ठाउँमा पहिले पाटी थियो भनिन्छ ।**

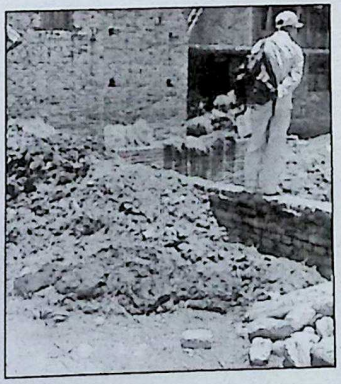

सूचीकरण संख्या: ०१४५३७

नाम: पाटी

स्थान: खोकना गा. वि. स., ललितपुर

क्षेत्रको विवरण: वडा नं. ८, ढोकासिं

पदार्थ: इँटा, माटो, काठ, झिंगटी

नाप:

मिति वा अनुमानित समय: २० औं शताब्दी

अभिलेख (भएमा):

कहिले कहाँ प्रकाशित भएको:

विवरण: पश्चिम फर्केको पाटी ।

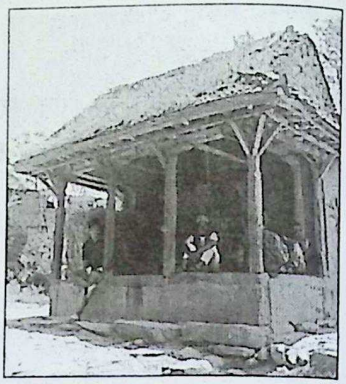

सूचीकरण संख्या: ०१४५३८

नाम: ढुङ्गेधारा

स्थान: खोकना गा. वि. स., ललितपुर

क्षेत्रको विवरण: वडा नं. ८, ढोकासिं

पदार्थ:

नाप: ८' ५" x १३"

मिति वा अनुमानित समय:

अभिलेख (भएमा):

कहिले कहाँ प्रकाशित भएको:

विवरण: ढोकासिंको वाटोमा बिच्छाइएको ढुङ्गेधारा ।

सूचीकरण संख्या: ०१४५३९

नाम: भीमसेन मूर्ति स्थान

स्थान: खोकना गा.वि.स., ललितपुर

क्षेत्रको विवरण: वडा नं. ८, जीतापुर

पदार्थ: काष्ठ, प्रस्तर

नाप:

मिति वा अनुमानित समय: १९ औं शताब्दी

अभिलेख (भएमा):

कहिले कहाँ प्रकाशित भएको:

विवरण: तोरी पेल्ने घरको पूर्वी गारोमा भएको भीमसेन मूर्ति स्थान ।

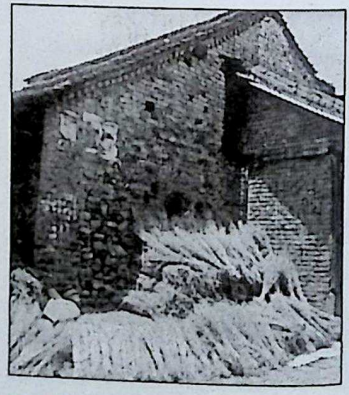

सूचीकरण संख्या: ०१४५४०

नाम: काठको तोरण

स्थान: खोकना गा. वि. स., ललितपुर

क्षेत्रको विवरण: वडा नं. ८, जीतापुर

पदार्थ: (प्रस्तर) काष्ठ

नाप: १८" x २३"

मिति वा अनुमानित समय: १९ औं शताब्दी

अभिलेख (भएमा):

कहिले कहाँ प्रकाशित भएको:

विवरण: भीमसेन मूर्ति भएको काठको तोरण ।

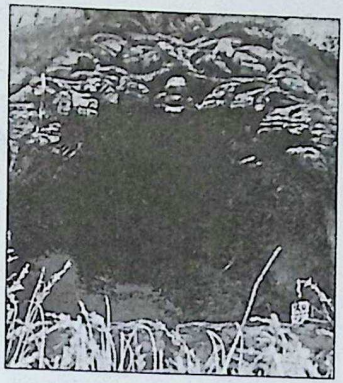

सूचीकरण संख्या: ०१४५४१

नाम: भीमसेन मूर्ति

स्थान: खोकना गा. वि. स., ललितपुर

क्षेत्रको विवरण: वडा नं. ८, जीतापुर

पदार्थ: प्रस्तर, काष्ठ

नाप: १८" x २३" तोरण, ५" x ८" मूर्ति

मिति वा अनुमानित समय: १९ औं शताब्दी

अभिलेख (भएमा):

कहिले कहाँ प्रकाशित भएको:

विवरण: तोरी पेल्ने घरको पूर्वी गारोमा भएको भीमसेन मूर्ति, काष्ठ तोरण सहित ।

सूचीकरण संख्या: ०१४५४२

नाम: पाटी

स्थान: खोकना गा.वि.स., ललितपुर

क्षेत्रको विवरण: वडा नं. ८, जीतापुर

पदार्थ: इँटा, माटो, सिमेन्ट, जस्ता

नाप: २२" x १३"

मिति वा अनुमानित समय:

अभिलेख (भएमा): ने.सं. ९९५

कहिले कहाँ प्रकाशित भएको:

विवरण: रूद्रायणी मूर्ति जात्रामा राख्नुपर्ने पाटी ।

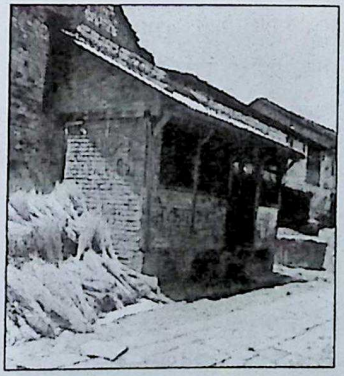

सूचीकरण संख्या: ०१४५४३

नाम: पाटी

स्थान: खोकना गा. वि. स., ललितपुर

क्षेत्रको विवरण: वडा नं. ७, कोयलाछी टोल

पदार्थ: इँटा, माटो, काठ, टायल

नाप:

मिति वा अनुमानित समय: १९/२० औं शताब्दी

अभिलेख (भएमा):

कहिले कहाँ प्रकाशित भएको:

विवरण: नृत्यनाथ भएको पश्चिमाभिमुख पाटी ।

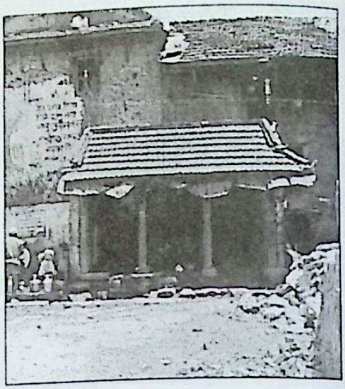

सूचीकरण संख्या: ०१४५४४

नाम: गणेश मन्दिर

स्थान: खोकना गा. वि. स., ललितपुर

क्षेत्रको विवरण: वडा नं. १, कोयलाछी

पदार्थ: इँटा, माटो, काठ, जस्ता

नाप: १४" x ८ $\frac{१"}{२}$ शिलालेख

मिति वा अनुमानित समय:

अभिलेख (भएमा): छ ।

कहिले कहाँ प्रकाशित भएको:

विवरण: गणेश मन्दिर ।

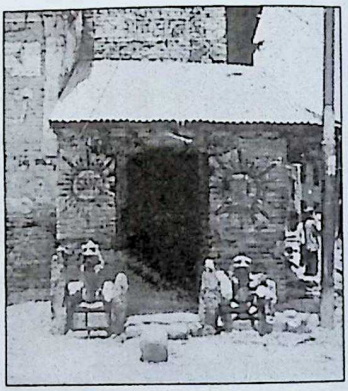

सूचीकरण संख्या: ०१४५४५

नाम: गणेश मूर्ति

स्थान: खोकना गा.वि.स., ललितपुर

क्षेत्रको विवरण: वडा नं. १, कोयलाछी

पदार्थ: प्रस्तर

नाप: ४०" x २०"

मिति वा अनुमानित समय:

अभिलेख (भएमा): छ ।

कहिले कहाँ प्रकाशित भएको:

विवरण: गणेश मन्दिरको गणेश मूर्ति ।

सूचीकरण संख्या: ०१४५४६

नाम: **पाटी**

स्थान: **खोकना गा. वि. स., ललितपुर**

क्षेत्रको विवरण: **वडा नं. ७**

पदार्थ: **इँटा, माटो, काठ, झिंगटी**

नाप:

मिति वा अनुमानित समय: **१८/१९ औं शताब्दी**

अभिलेख (भएमा):

कहिले कहाँ प्रकाशित भएको:

विवरण: **सरस्वती मूर्ति भएको पाटी ।**

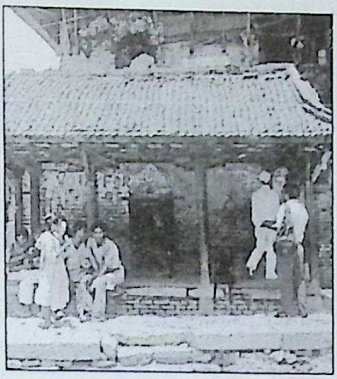

सूचीकरण संख्या: ०१४५४७

नाम: **सरस्वती मूर्ति**

स्थान: **खोकना गा. वि. स., ललितपुर**

क्षेत्रको विवरण: **वडा नं. ७**

पदार्थ: **प्रस्तर**

नाप: ४१ $\frac{१"}{२}$ x १६"

मिति वा अनुमानित समय: **१८/१९ औं शताब्दी**

अभिलेख (भएमा):

कहिले कहाँ प्रकाशित भएको:

विवरण: **पाटीको भव्य सरस्वती मूर्ति ।**

सूचीकरण संख्या: ०१४५४८

नाम: **महाँकाल मूर्ति**

स्थान: **खोकना गा.वि.स., ललितपुर**

क्षेत्रको विवरण: **वडा नं. ७**

पदार्थ: **इँटा, सिमेन्ट, प्रस्तर**

नाप: ८" x ७", १५" x ८", १० $\frac{१"}{२}$ x ६", ८ $\frac{१"}{२}$ x ५"

मिति वा अनुमानित समय: **१९ औं शताब्दी**

अभिलेख (भएमा):

कहिले कहाँ प्रकाशित भएको:

विवरण: **नारायणहरू, लोकेश्वर र महाँकाल मूर्तिहरू ।**

सूचीकरण संख्या: ०१४५४९

नाम: **विभिन्न मूर्तिहरू**

स्थान: **खोकना गा. वि. स., ललितपुर**

क्षेत्रको विवरण: **वडा नं. ७**

पदार्थ: **इँटा, सिमेन्ट**

नाप:

मिति वा अनुमानित समय:

अभिलेख (भएमा):

कहिले कहाँ प्रकाशित भएको:

विवरण: **नं. १४५४८ को विभिन्न मूर्तिहरू भएको स्थान ।**

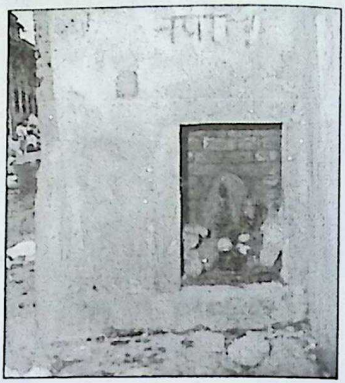

सूचीकरण संख्या: ०१४५५०

नाम: **रूद्रायणी मन्दिर**

स्थान: **खोकना गा. वि. स., ललितपुर**

क्षेत्रको विवरण: **वडा नं. ३**

पदार्थ:

नाप:

मिति वा अनुमानित समय:

अभिलेख (भएमा):

कहिले कहाँ प्रकाशित भएको:

विवरण: **रूद्रायणी मन्दिरको दृश्य ।**

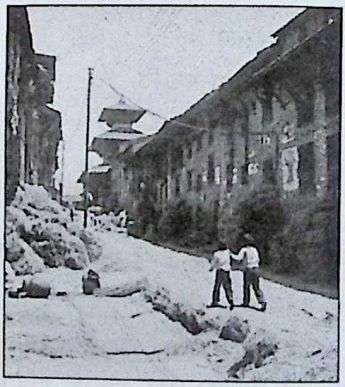

सूचीकरण संख्या: ०१४५५१

नाम: **कोयलाछी टोल**

स्थान: **खोकना गा.वि.स., ललितपुर**

क्षेत्रको विवरण: **वडा नं. १, कोयलाछी टोल**

पदार्थ:

नाप:

मिति वा अनुमानित समय:

अभिलेख (भएमा):

कहिले कहाँ प्रकाशित भएको:

विवरण: **कोयलाछी टोलको दृश्य ।**

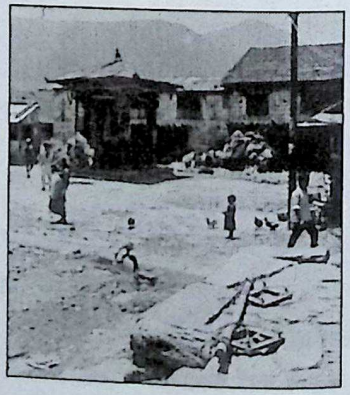

सूचीकरण संख्या: ०१४५५२

नाम: **रूद्रायणी मन्दिर**

स्थान: **खोकना गा. वि. स., ललितपुर**

क्षेत्रको विवरण: **वडा नं. ३**

पदार्थ: **इँटा, काठ, माटो, झिंगटी**

नाप:

मिति वा अनुमानित समय:

अभिलेख (भएमा):

कहिले कहाँ प्रकाशित भएको:

विवरण: **खोकनास्थित प्रसिद्ध रूद्रायणी मन्दिरको दृश्य ।**

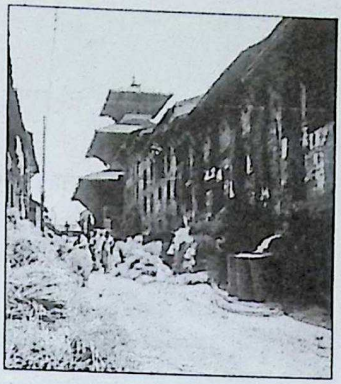

सूचीकरण संख्या: ०१४५५३

नाम: **रूद्रायणी मन्दिर**

स्थान: **खोकना गा. वि. स., ललितपुर**

क्षेत्रको विवरण: **वडा नं. ३**

पदार्थ: **इँटा, माटो, काठ, झिंगटी**

नाप:

मिति वा अनुमानित समय:

अभिलेख (भएमा):

कहिले कहाँ प्रकाशित भएको:

विवरण: **रूद्रायणी मन्दिर र गाउँको दृश्य ।**

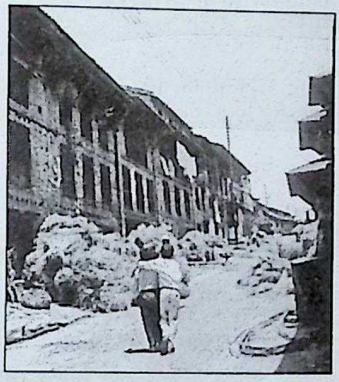

सूचीकरण संख्या: ०१४५५४

नाम: **पाटी**

स्थान: **खोकना गा.वि.स., ललितपुर**

क्षेत्रको विवरण: **वडा नं. १**

पदार्थ: **इँटा, माटो, काठ, झिंगटी, जस्ता**

नाप:

मिति वा अनुमानित समय:

अभिलेख (भएमा):

कहिले कहाँ प्रकाशित भएको:

विवरण: **गणेश मन्दिर तथा सरस्वती पाटी दृश्य ।**

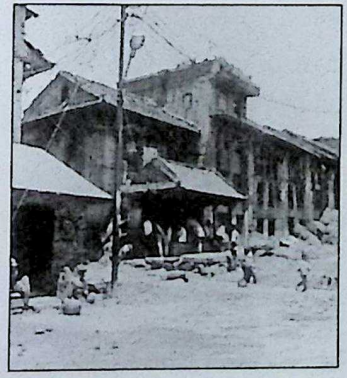

सूचीकरण संख्या: ०१४५५५

नाम: पाटी

स्थान: खोकना गा. वि. स., ललितपुर

क्षेत्रको विवरण: वडा नं. ३

पदार्थ: इँटा, काठ, माटो, जस्ता, सिमेन्ट

नाप:

मिति वा अनुमानित समय:

अभिलेख (भएमा): ने.सं. १००६

कहिले कहाँ प्रकाशित भएको:

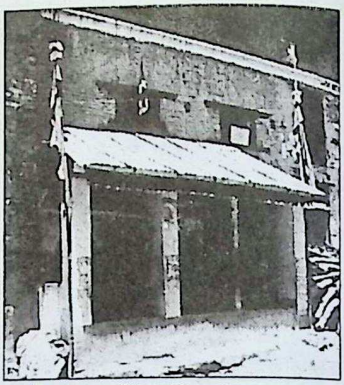

विवरण: रूद्रायणी मन्दिर अगाडिको जस्ता छाना पाटी। यहाँ गणेश मूर्ति र शिलालेखहरू छन्।

सूचीकरण संख्या: ०१४५५६

नाम: गणेश मूर्ति

स्थान: खोकना गा. वि. स., ललितपुर

क्षेत्रको विवरण: वडा नं. ३

पदार्थ: प्रस्तर

नाप: १६ $\frac{१"}{२}$ x १०"

मिति वा अनुमानित समय: ने.सं. १००६

अभिलेख (भएमा):

कहिले कहाँ प्रकाशित भएको:

विवरण: गणेश पाटीभित्रको गणेश मूर्ति तथा शिलालेखहरू।

सूचीकरण संख्या: ०१४५५७

नाम: बुद्ध मूर्ति

स्थान: खोकना गा.वि.स., ललितपुर

क्षेत्रको विवरण: वडा नं. ३

पदार्थ: प्रस्तर

नाप: ५ $\frac{१"}{२}$ x ३ १"

मिति वा अनुमानित समय: ने.सं. ८०२

अभिलेख (भएमा):

कहिले कहाँ प्रकाशित भएको:

विवरण: गणेश पाटीमा भएको दुई सिमेन्टको देवलहरूमध्ये एकको बुद्ध मूर्ति।

सूचीकरण संख्या: ०१४५५८

नाम: **वसाहा**

स्थान: **खोकना गा. वि. स., ललितपुर**

क्षेत्रको विवरण: **वडा नं. ३**

पदार्थ: **प्रस्तर**

नाप:

मिति वा अनुमानित समय: **२० औं शताब्दी**

अभिलेख (भएमा):

कहिले कहाँ प्रकाशित भएको:

विवरण: **वसाहा ।**

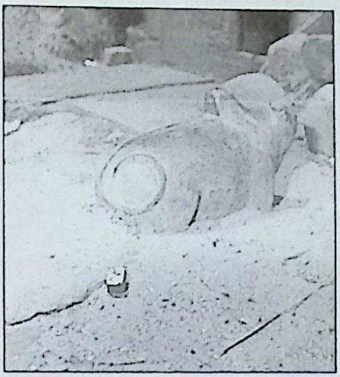

सूचीकरण संख्या: ०१४५५९

नाम: **पाटी**

स्थान: **खोकना गा. वि. स., ललितपुर**

क्षेत्रको विवरण: **वडा नं. ३**

पदार्थ: **इँटा, माटो, काठ, जस्ता**

नाप:

मिति वा अनुमानित समय:

अभिलेख (भएमा):

कहिले कहाँ प्रकाशित भएको:

विवरण: **गणेश पाटीको पूर्वतर्फ रूद्रायणी दर्चो छँसँगै जोडिएको पाटी ।**

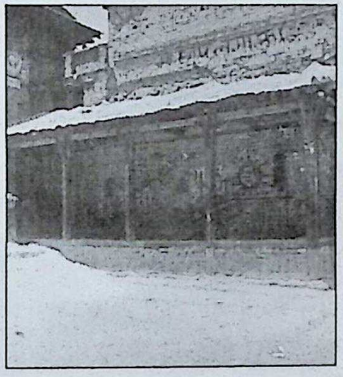

सूचीकरण संख्या: ०१४५६०

नाम: **जलद्रोणी**

स्थान: **खोकना गा.वि.स., ललितपुर**

क्षेत्रको विवरण: **वडा नं. ३**

पदार्थ: **प्रस्तर**

नाप:

मिति वा अनुमानित समय:

अभिलेख (भएमा):

कहिले कहाँ प्रकाशित भएको:

विवरण: **रूद्रायणी मन्दिरको पश्चिमतर्फको गारोमा भएको जलद्रोणी ।**

सूचीकरण संख्या: ०१४५६१

नाम: दचोंछे घर

स्थान: खोकना गा. वि. स., ललितपुर

क्षेत्रको विवरण: वडा नं. ३

पदार्थ: इँटा, माटो, काठ, सुर्खी, टायल

नाप:

मिति वा अनुमानित समय: २० औं शताब्दी

अभिलेख (भएमा):

कहिले कहाँ प्रकाशित भएको:

विवरण: रूद्रायणी मन्दिरको दचोंछे घर ।

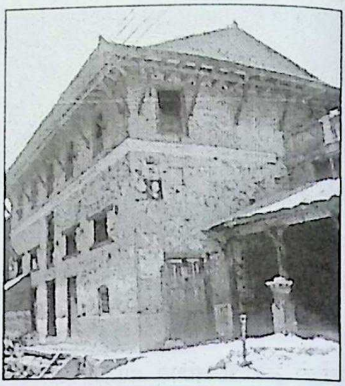

सूचीकरण संख्या: ०१४५६२

नाम: रूद्रायणी मन्दिर

स्थान: खोकना गा. वि. स., ललितपुर

क्षेत्रको विवरण: वडा नं. ३

पदार्थ: इँटा, माटो, काठ, झिंगटी

नाप:

मिति वा अनुमानित समय: १६/१७ औं शताब्दी

अभिलेख (भएमा): ने.सं. १०८१, ११०९

कहिले कहाँ प्रकाशित भएको:

विवरण: रूद्रायणी मन्दिरको पूर्वी उत्तरी दृश्य ।

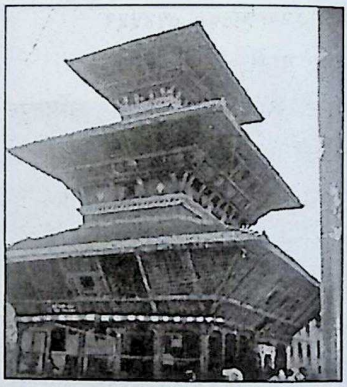

सूचीकरण संख्या: ०१४५६३

नाम: चैत्य

स्थान: खोकना गा.वि.स., ललितपुर

क्षेत्रको विवरण: वडा नं. ४, थलाछी

पदार्थ: इँटा, माटो, चुन, प्रस्तर

नाप:

मिति वा अनुमानित समय:

अभिलेख (भएमा): छ ।

कहिले कहाँ प्रकाशित भएको:

विवरण: रूद्रायणी मन्दिरको पूर्वतर्फ रहेको चैत्य ।

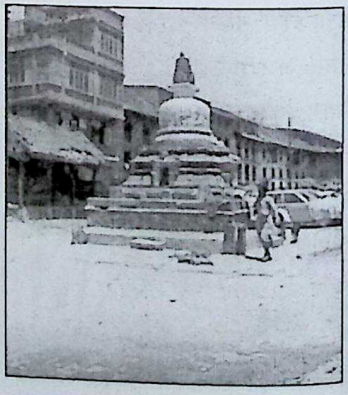

सूचीकरण संख्या: ०१४५६४

नाम: सिंह

स्थान: खोकना गा. वि. स., ललितपुर

क्षेत्रको विवरण: वडा नं. ४, थलाछी

पदार्थ: प्रस्तर

नाप: २४" x ३३"

मिति वा अनुमानित समय:

अभिलेख (भएमा): छ ।

कहिले कहाँ प्रकाशित भएको:

विवरण: चैत्यको पूर्वको वायाँ सिंह ।

सूचीकरण संख्या: ०१४५६५

नाम: सिंह

स्थान: खोकना गा. वि. स., ललितपुर

क्षेत्रको विवरण: वडा नं. ४, थलाछी

पदार्थ: प्रस्तर

नाप: २६" x ३३"

मिति वा अनुमानित समय:

अभिलेख (भएमा): छ ।

कहिले कहाँ प्रकाशित भएको:

विवरण: चैत्यको पूर्वतर्फको दायाँ सिंह ।

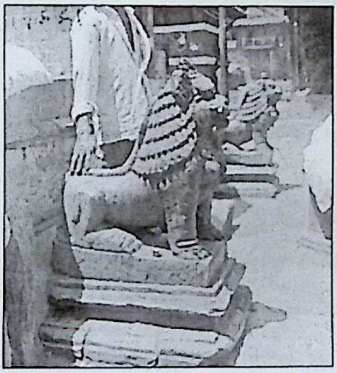

सूचीकरण संख्या: ०१४५६६

नाम: चैत्य

स्थान: खोकना गा.वि.स., ललितपुर

क्षेत्रको विवरण: वडा नं. ४, थलाछी

पदार्थ: इँटा, माटो, प्रस्तर

नाप:

मिति वा अनुमानित समय:

अभिलेख (भएमा):

कहिले कहाँ प्रकाशित भएको:

विवरण: चैत्यको दृश्य ।

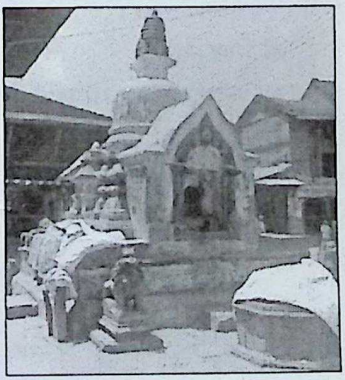

सूचीकरण संख्या: ०१४५६७

नाम: चैत्य र रूद्रायणी मन्दिर

स्थान: खोकना गा. वि. स., ललितपुर

क्षेत्रको विवरण: वडा नं. ४, थलाछी

पदार्थ:

नाप:

मिति वा अनुमानित समय:

अभिलेख (भएमा):

कहिले कहाँ प्रकाशित भएको:

विवरण: चैत्य र रूद्रायणी मन्दिरको दृश्य ।

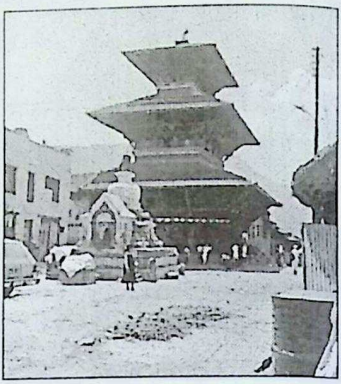

सूचीकरण संख्या: ०१४५६८

नाम: चैत्य

स्थान: खोकना गा. वि. स., ललितपुर

क्षेत्रको विवरण: वडा नं. ४, थलाछी

पदार्थ: इँटा, माटो, प्रस्तर

नाप:

मिति वा अनुमानित समय:

अभिलेख (भएमा): छ ।

कहिले कहाँ प्रकाशित भएको:

विवरण: चैत्यको पश्चिमी भाग ।

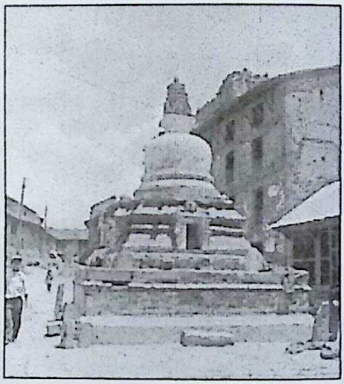

सूचीकरण संख्या: ०१४५६९

नाम: लोकेश्वर मूर्ति

स्थान: खोकना गा.वि.स., ललितपुर

क्षेत्रको विवरण: वडा नं. ४, थलाछी

पदार्थ: प्रस्तर

नाप: १०" x ९"

मिति वा अनुमानित समय:

अभिलेख (भएमा):

कहिले कहाँ प्रकाशित भएको:

विवरण: चैत्यको पश्चिममा भएको लोकेश्वर मूर्ति ।

सूचीकरण संख्या: ०१४५७०

नाम: **रूद्रायणी मन्दिर**

स्थान: **खोकना गा. वि. स., ललितपुर**

क्षेत्रको विवरण: **वडा नं. ३**

पदार्थ: **इँटा, माटो, काठ, झिंगटी**

नाप:

मिति वा अनुमानित समय: **१६/१७ औं शताब्दी**

अभिलेख (भएमा):

कहिले कहाँ प्रकाशित भएको:

विवरण: **रूद्रायणी मन्दिरको उत्तरी र पूर्वी भाग ।**

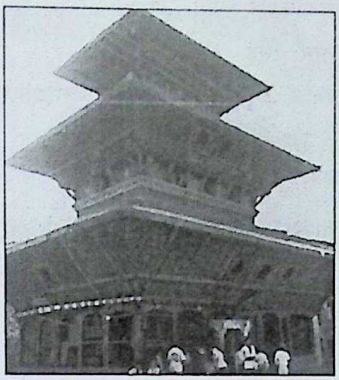

सूचीकरण संख्या: ०१४५७१

नाम: **रूद्रायणी मन्दिर**

स्थान: **खोकना गा. वि. स., ललितपुर**

क्षेत्रको विवरण: **वडा नं. ४, थलाछी**

पदार्थ:

नाप:

मिति वा अनुमानित समय:

अभिलेख (भएमा):

कहिले कहाँ प्रकाशित भएको:

विवरण: **चैत्य र रूद्रायणी मन्दिरको पूर्वी भाग ।**

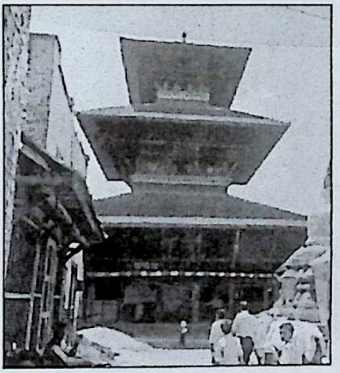

सूचीकरण संख्या: ०१४५७२

नाम: **वस्तीको दृश्य**

स्थान: **खोकना गा.वि.स., ललितपुर**

क्षेत्रको विवरण: **वडा नं. ४, थलाछी**

पदार्थ:

नाप:

मिति वा अनुमानित समय:

अभिलेख (भएमा):

कहिले कहाँ प्रकाशित भएको:

विवरण: **चैत्यको पूर्वतर्फ अवस्थित वस्तीको दृश्य ।**

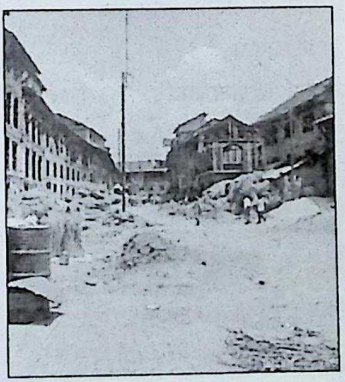

सूचीकरण संख्या: ०१४५७३

नाम: सिंह

स्थान: खोकना गा. वि. स., ललितपुर

क्षेत्रको विवरण: वडा नं. ३

पदार्थ: प्रस्तर

नाप: २९" x ३५" वा, २८" x ३८" दा

मिति वा अनुमानित समय: ने.सं. १०८१

अभिलेख (भएमा):

कहिले कहाँ प्रकाशित भएको:

विवरण: रूद्रायणी मन्दिरको प्रवेश द्वारको दुई सिंहहरू ।

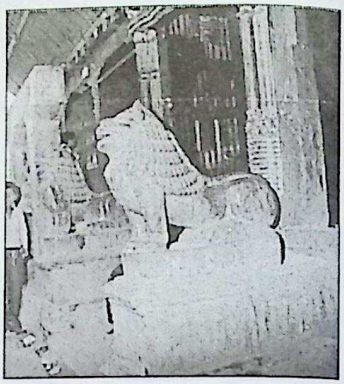

सूचीकरण संख्या: ०१४५७४

नाम: तोरण

स्थान: खोकना गा. वि. स., ललितपुर

क्षेत्रको विवरण: वडा नं. ३

पदार्थ: काष्ठ

नाप:

मिति वा अनुमानित समय:

अभिलेख (भएमा):

कहिले कहाँ प्रकाशित भएको:

विवरण: रूद्रायणी मन्दिरको प्रवेश द्वार माथिको तोरण ।

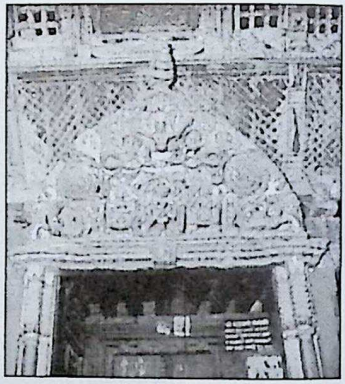

सूचीकरण संख्या: ०१४५७५

नाम: घण्टा

स्थान: खोकना गा.वि.स., ललितपुर

क्षेत्रको विवरण: वडा नं. ३

पदार्थ: ढलौट, प्रस्तर

नाप:

मिति वा अनुमानित समय:

अभिलेख (भएमा): ने.सं. ११०९

कहिले कहाँ प्रकाशित भएको:

विवरण: रूद्रायणी मन्दिरको घण्टा ।

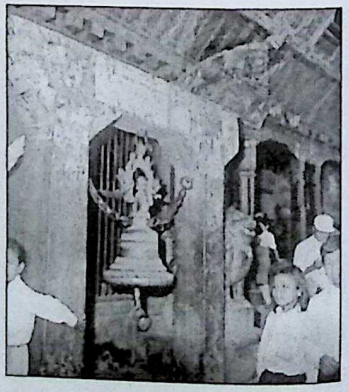

सूचीकरण संख्या: ०१४५७६

नाम: ढुङ्गेधारा

स्थान: खोकना गा. वि. स., ललितपुर

क्षेत्रको विवरण: वडा नं. ४, थलाछी

पदार्थ: इँटा, सिमेन्ट, प्रस्तर

नाप:

मिति वा अनुमानित समय: १८ औं शताब्दी

अभिलेख (भएमा):

कहिले कहाँ प्रकाशित भएको:

विवरण: ढुङ्गेधाराको दृश्य (दक्षिण फर्केको ढुङ्गेधारा) ।

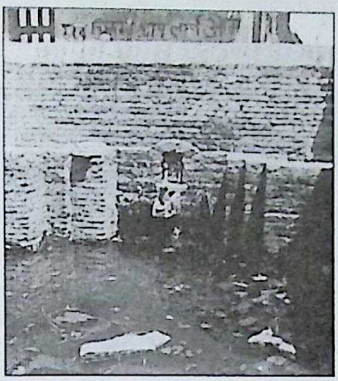

सूचीकरण संख्या: ०१४५७७

नाम: जलद्रोणी

स्थान: खोकना गा. वि. स., ललितपुर

क्षेत्रको विवरण: वडा नं. ४, थलाछी

पदार्थ: प्रस्तर

नाप:

मिति वा अनुमानित समय:

अभिलेख (भएमा):

कहिले कहाँ प्रकाशित भएको:

विवरण: ढुङ्गेधाराको पश्चिमी गारोमा पूर्व फर्केको जलद्रोणी ।

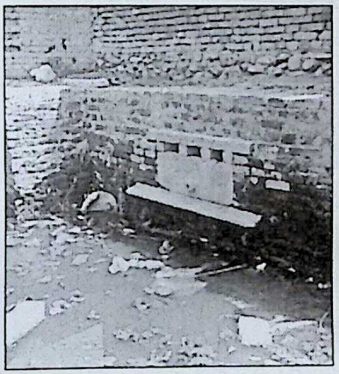

सूचीकरण संख्या: ०१४५७८

नाम: पोटे देवता

स्थान: खोकना गा.वि.स., ललितपुर

क्षेत्रको विवरण: वडा नं. ४, थलाछी

पदार्थ: प्रस्तर

नाप: २९" x १५" ढुङ्गेधारा, २१" x १०" पोटेदेवता, १४" x ९" तोरण

मिति वा अनुमानित समय: १८ औं शताब्दी

अभिलेख (भएमा):

कहिले कहाँ प्रकाशित भएको:

विवरण: ढुङ्गेधारा, तोरण तथा पोटेदेवता ।

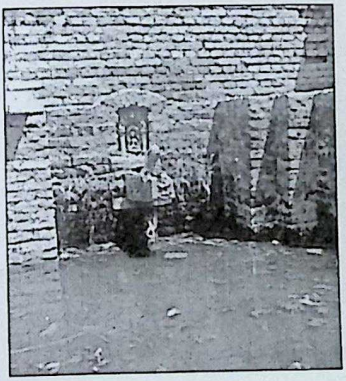

सूचीकरण संख्या: ०१४५७९

नाम: ढुङ्गेधारा

स्थान: खोकना गा. वि. स., ललितपुर

क्षेत्रको विवरण: वडा नं. ४, थलाछी

पदार्थ: प्रस्तर

नाप: २०" x ७"

मिति वा अनुमानित समय:

अभिलेख (भएमा):

कहिले कहाँ प्रकाशित भएको:

विवरण: दे पुखुँको पश्चिमपट्टिको ढुङ्गेधारा ।

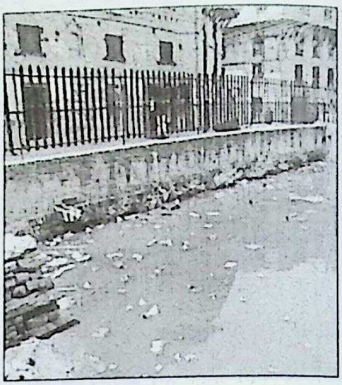

सूचीकरण संख्या: ०१४५८०

नाम: रूद्रेश्वर महादेव

स्थान: खोकना गा. वि. स., ललितपुर

क्षेत्रको विवरण: वडा नं. ४, थलाछी

पदार्थ: इँटा, माटो, सिमेन्ट, काठ, जस्ता

नाप:

मिति वा अनुमानित समय:

अभिलेख (भएमा):

कहिले कहाँ प्रकाशित भएको:

विवरण: रूद्रायणी महादेव मन्दिर ।

सूचीकरण संख्या: ०१४५८१

नाम: वसाहा

स्थान: खोकना गा.वि.स., ललितपुर

क्षेत्रको विवरण: वडा नं. ४, थलाछी

पदार्थ: प्रस्तर

नाप: १५ $\frac{१"}{२}$ x १४"

मिति वा अनुमानित समय: २० औं शताब्दी

अभिलेख (भएमा):

कहिले कहाँ प्रकाशित भएको:

विवरण: रूद्रेश्वर महादेव मन्दिरको वसाहा ।

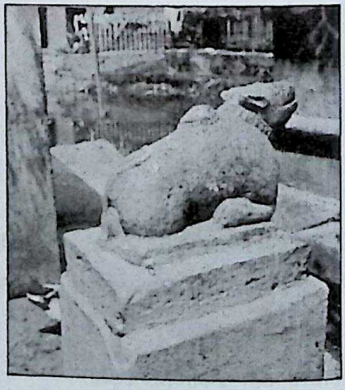

सूचीकरण संख्या: ०१४५८२

नाम: **शिवलिङ्ग**

स्थान: **खोकना गा. वि. स., ललितपुर**

क्षेत्रको विवरण: **वडा नं. ४, थलाछी**

पदार्थ: **प्रस्तर**

नाप: १८ $\frac{१"}{२}$ x १३", ४ $\frac{१"}{२}$ x ४ $\frac{१"}{२}$

मिति वा अनुमानित समय: **२० औं शताब्दी**

अभिलेख (भएमा):

कहिले कहाँ प्रकाशित भएको:

विवरण: **रूद्रेश्वर महादेव शिवलिङ्ग ।**

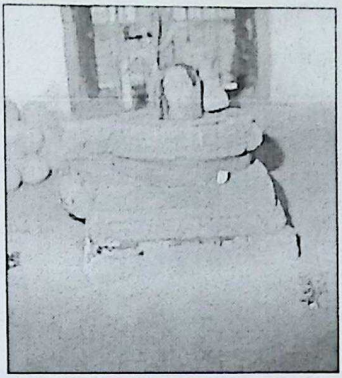

सूचीकरण संख्या: ०१४५८३

नाम: **हनुमान मूर्ति**

स्थान: **खोकना गा. वि. स., ललितपुर**

क्षेत्रको विवरण: **वडा नं. १, न्ह्योवुटोल**

पदार्थ: **प्रस्तर**

नाप: १९ $\frac{१"}{२}$ x १२", ५" x ३"

मिति वा अनुमानित समय:

अभिलेख (भएमा):

कहिले कहाँ प्रकाशित भएको:

विवरण: **नं. १४५२० (२१) को डण्डी कोठामा भएको हनुमान मूर्ति । देव्रपट्टि गणेशको सानो मूर्ति देखिन्छ ।**

सूचीकरण संख्या: ०१४५८४

नाम: **पाटी**

स्थान: **खोकना गा.वि.स., ललितपुर**

क्षेत्रको विवरण: **वडा नं. ४, थलाछी**

पदार्थ: **इँटा, काठ, माटो, झिंगटी**

नाप:

मिति वा अनुमानित समय:

अभिलेख (भएमा): **छ ।**

कहिले कहाँ प्रकाशित भएको:

विवरण: **कृष्ण मूर्ति भएको दक्षिणाभिमुख पाटी ।**

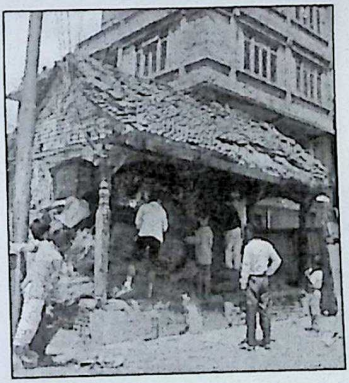

सूचीकरण संख्या: ०१४५८५

नाम: कृष्ण मूर्ति

स्थान: खोकना गा. वि. स., ललितपुर

क्षेत्रको विवरण: वडा नं. ४, थलाछी

पदार्थ: प्रस्तर

नाप: ११" x ८" कृष्ण, १६" x १० $\frac{१"}{२}$ शिलालेख

मिति वा अनुमानित समय:

अभिलेख (भएमा): ने.सं. ८४३

कहिले कहाँ प्रकाशित भएको:

विवरण: कृष्ण मूर्ति नं. १४५८४ को पाटीमा राखेको ।

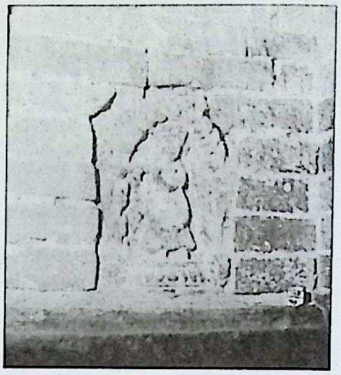

सूचीकरण संख्या: ०१४५८६

नाम: अक्षोभ्य मूर्ति

स्थान: खोकना गा. वि. स., ललितपुर

क्षेत्रको विवरण: वडा नं. ४, थलाछी

पदार्थ: प्रस्तर

नाप: ११ $\frac{१"}{२}$ x ७"

मिति वा अनुमानित समय:

अभिलेख (भएमा): ने.सं. ८३८

कहिले कहाँ प्रकाशित भएको:

विवरण: नं. १४५६३ को चैत्यको पूर्वपट्टिको अक्षोभ्य मूर्ति ।

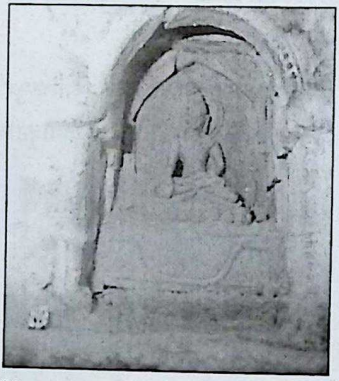

सूचीकरण संख्या: ०१४५८७

नाम: धर्म धातु मण्डल

स्थान: खोकना गा.वि.स., ललितपुर

क्षेत्रको विवरण: वडा नं. ४, थलाछी

पदार्थ: प्रस्तर

नाप: ३०" गोलाई

मिति वा अनुमानित समय:

अभिलेख (भएमा): ने.सं. ८३८

कहिले कहाँ प्रकाशित भएको:

विवरण: चैत्य (पूर्व) अगाडिको धर्म धातु मण्डल ।

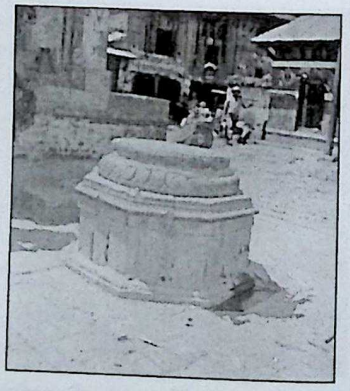

सूचीकरण संख्या: ०१४५८८

नाम: **अमोघसिद्धि मूर्ति**

स्थान: **खोकना गा. वि. स., ललितपुर**

क्षेत्रको विवरण: **वडा नं. ४, थलाछी**

पदार्थ: **प्रस्तर**

नाप: १३" x ९"

मिति वा अनुमानित समय: **ने.सं. ८३८**

अभिलेख (भएमा):

कहिले कहाँ प्रकाशित भएको:

विवरण: **चैत्यको उत्तरतर्फको अमोघसद्धि मूर्ति ।**

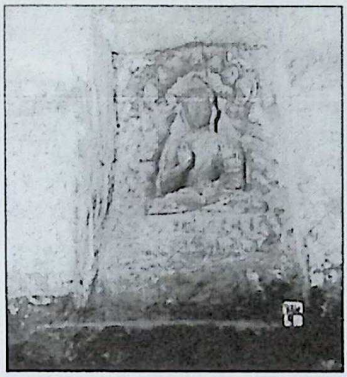

सूचीकरण संख्या: ०१४५८९

नाम: **अमिताभ मूर्ति**

स्थान: **खोकना गा. वि. स., ललितपुर**

क्षेत्रको विवरण: **वडा नं. ४, थलाछी**

पदार्थ: **प्रस्तर**

नाप: १२ $\frac{१"}{२}$ x ८"

मिति वा अनुमानित समय:

अभिलेख (भएमा):

कहिले कहाँ प्रकाशित भएको:

विवरण: **चैत्यको पश्चिमतर्फको अमिताभ मूर्ति ।**

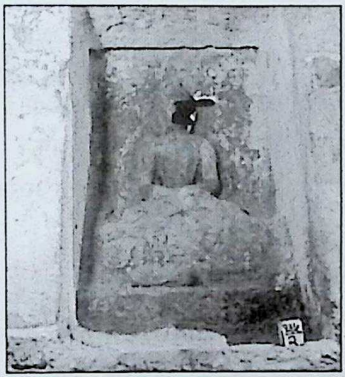

सूचीकरण संख्या: ०१४५९०

नाम: **लोकेश्वर मूर्ति**

स्थान: **खोकना गा.वि.स., ललितपुर**

क्षेत्रको विवरण: **वडा नं. ४, थलाछी**

पदार्थ: **प्रस्तर**

नाप: १०" x ९"

मिति वा अनुमानित समय:

अभिलेख (भएमा): **ने.सं. ८३८**

कहिले कहाँ प्रकाशित भएको:

विवरण: **चैत्यको पश्चिमतर्फ रहेको लोकेश्वर मूर्ति ।**

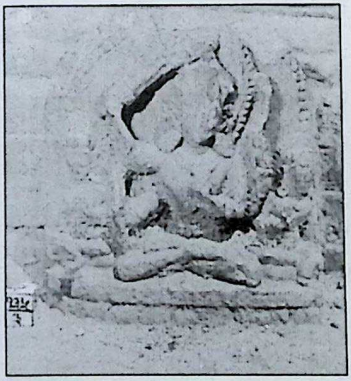

सूचीकरण संख्या: ०१४५९१

नाम: रत्नसंभव मूर्ति

स्थान: खोकना गा. वि. स., ललितपुर

क्षेत्रको विवरण: वडा नं. ४, थलाछी

पदार्थ: प्रस्तर

नाप: १४" x ९"

मिति वा अनुमानित समय:

अभिलेख (भएमा): ने.सं. ८३८

कहिले कहाँ प्रकाशित भएको:

विवरण: चैत्यको दक्षिणतर्फको रत्नसंभव मूर्ति ।

सूचीकरण संख्या: ०१४५९२

नाम: उत्तराभिमुख पाटी

स्थान: खोकना गा. वि. स., ललितपुर

क्षेत्रको विवरण: वडा नं. ४, थलाछी

पदार्थ: प्रस्तर, इँटा, माटो, काठ, जस्ता

नाप:

मिति वा अनुमानित समय:

अभिलेख (भएमा):

कहिले कहाँ प्रकाशित भएको:

विवरण: चैत्यको दक्षिणमा रहेको उत्तराभिमुख पाटी ।

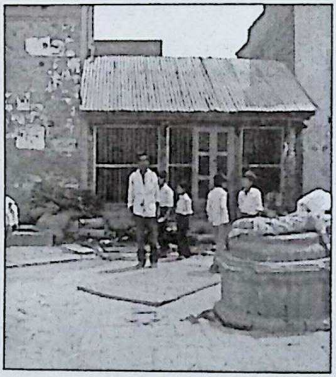

सूचीकरण संख्या: ०१४५९३

नाम: पाटी

स्थान: खोकना गा.वि.स., ललितपुर

क्षेत्रको विवरण: वडा नं. ४, थलाछी

पदार्थ: इँटा, काठ, माटो, जस्ता

नाप:

मिति वा अनुमानित समय:

अभिलेख (भएमा): छ ।

कहिले कहाँ प्रकाशित भएको:

विवरण: गणेश मूर्ति भएको पाटी ।

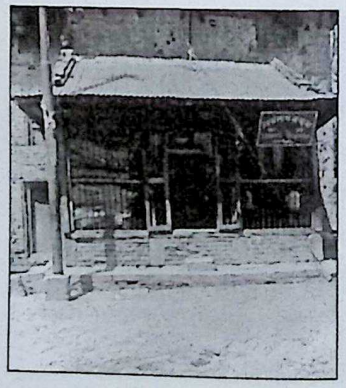

सूचीकरण संख्या: ०१४५९४

नाम: **गणेश मूर्ति**

स्थान: **खोकना गा. वि. स., ललितपुर**

क्षेत्रको विवरण: **वडा नं. ४, थलाछी**

पदार्थ: **प्रस्तर**

नाप: २३" x १६"

मिति वा अनुमानित समय:

अभिलेख (भएमा): **१८ औं शताब्दी**

कहिले कहाँ प्रकाशित भएको:

विवरण: **पाटीभित्रको गणेश मूर्ति ।**

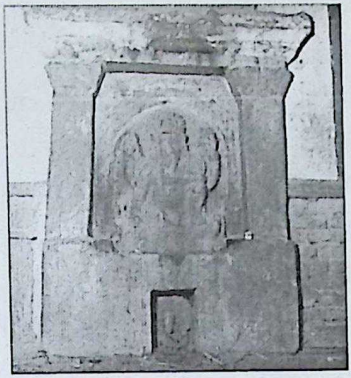

सूचीकरण संख्या: ०१४५९५

नाम: **गणेश मूर्ति**

स्थान: **खोकना गा. वि. स., ललितपुर**

क्षेत्रको विवरण: **वडा नं. ४, थलाछी**

पदार्थ: **प्रस्तर**

नाप:

मिति वा अनुमानित समय: **१८ औं शताब्दी**

अभिलेख (भएमा):

कहिले कहाँ प्रकाशित भएको:

विवरण: **पाटीभित्रको गणेश मूर्तिको तल भएको अर्को सानो गणेश मूर्ति ।**

सूचीकरण संख्या: ०१४५९६

नाम: **देवल**

स्थान: **खोकना गा.वि.स., ललितपुर**

क्षेत्रको विवरण: **वडा नं. ४, थलाछी**

पदार्थ: **प्रस्तर, इँटा, सिमेन्ट**

नाप:

मिति वा अनुमानित समय:

अभिलेख (भएमा): **२०३३ साल**

कहिले कहाँ प्रकाशित भएको:

विवरण: **गणेश पाटीको पश्चिममा भएको देवल ।**

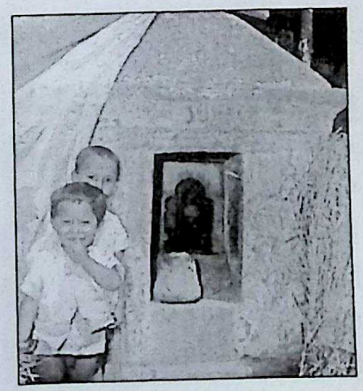

सूचीकरण संख्या: ०१४५९७

नाम: बुद्ध मूर्ति

स्थान: खोकना गा. वि. स., ललितपुर

क्षेत्रको विवरण: वडा नं. ४, थलाछी

पदार्थ: प्रस्तर

नाप: १४" x ८"

मिति वा अनुमानित समय:

अभिलेख (भएमा): २०३३ साल, ने.सं. १०९८

कहिले कहाँ प्रकाशित भएको:

विवरण: देवलको बुद्ध मूर्ति ।

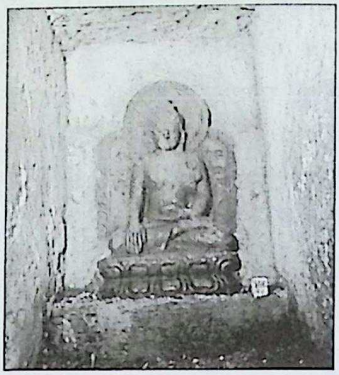

सूचीकरण संख्या: ०१४५९८

नाम: रूद्रायणी मन्दिर र वस्ती

स्थान: खोकना गा. वि. स., ललितपुर

क्षेत्रको विवरण: वडा नं. ४, थलाछी

पदार्थ: इँटा, काठ, माटो, झिंगटी

नाप:

मिति वा अनुमानित समय:

अभिलेख (भएमा):

कहिले कहाँ प्रकाशित भएको:

विवरण: खोकनास्थित रूद्रायणी मन्दिर र वस्तीको दृश्य ।

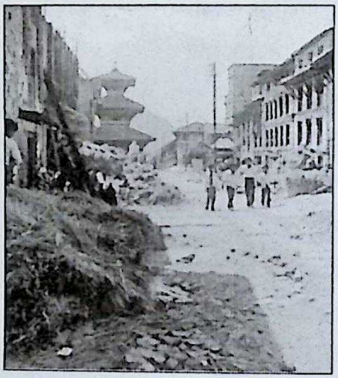

सूचीकरण संख्या: ०१४५९९

नाम: खोकना गाउँ

स्थान: खोकना गा.वि.स., ललितपुर

क्षेत्रको विवरण: वडा नं. ४

पदार्थ:

नाप:

मिति वा अनुमानित समय:

अभिलेख (भएमा):

कहिले कहाँ प्रकाशित भएको:

विवरण: खोकना गाउँको दृश्य ।

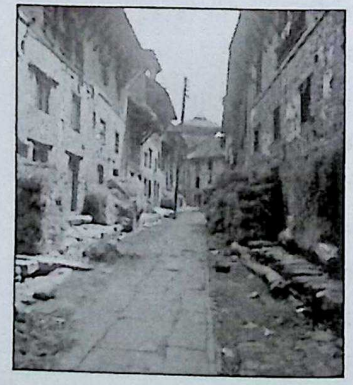

सूचीकरण संख्या: ०१४६००

नाम: बुद्ध मन्दिर

स्थान: खोकना गा. वि. स., ललितपुर

क्षेत्रको विवरण: वडा नं. ९, साना खोकना, टखल्वी टोल

पदार्थ: इँटा, सिमेन्ट

नाप:

मिति वा अनुमानित समय:

अभिलेख (भएमा): ने.सं. ११०५

कहिले कहाँ प्रकाशित भएको:

विवरण: बुद्ध मन्दिर ।

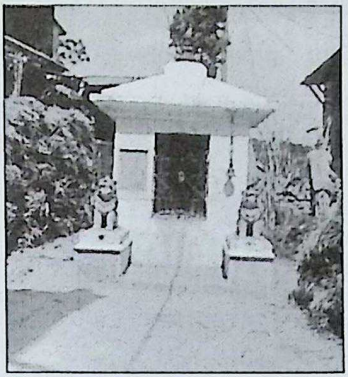

सूचीकरण संख्या: ०१४६०१

नाम: बुद्ध मूर्ति

स्थान: खोकना गा. वि. स., ललितपुर

क्षेत्रको विवरण: वडा नं. ९, टखल्वी टोल

पदार्थ: प्रस्तर

नाप: ३२" x २१"

मिति वा अनुमानित समय:

अभिलेख (भएमा): ने.सं. ११०५

कहिले कहाँ प्रकाशित भएको:

विवरण: बुद्ध मन्दिरको बुद्ध मूर्ति ।

सूचीकरण संख्या: ०१४६०२

नाम: चैत्य

स्थान: खोकना गा.वि.स., ललितपुर

क्षेत्रको विवरण: वडा नं. ९, टखल्वी टोल

पदार्थ: इँटा, ढुङ्गा

नाप:

मिति वा अनुमानित समय:

अभिलेख (भएमा): ने.सं. ८४९

कहिले कहाँ प्रकाशित भएको:

विवरण: चैत्य ।

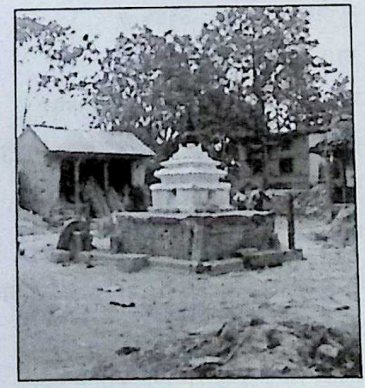

सूचीकरण संख्या: ०१४६०३

नाम: उमामहेश्वर मूर्तिहरू, चैत्य

स्थान: खोकना गा. वि. स., ललितपुर

क्षेत्रको विवरण: वडा नं. ९, टखल्वी टोल

पदार्थ: इँटा, ढुङ्गा

नाप:

मिति वा अनुमानित समय:

अभिलेख (भएमा): ने.सं. ८४९

कहिले कहाँ प्रकाशित भएको:

विवरण: चैत्य तथा उमामहेश्वर मूर्तिहरू ।

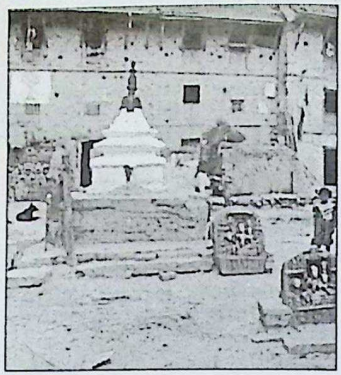

सूचीकरण संख्या: ०१४६०४

नाम: उमामहेश्वर मूर्ति

स्थान: खोकना गा. वि. स., ललितपुर

क्षेत्रको विवरण: वडा नं. ९, टखल्वी टोल

पदार्थ: प्रस्तर

नाप: ३२" x २३"

मिति वा अनुमानित समय: १८ औं शताब्दी

अभिलेख (भएमा):

कहिले कहाँ प्रकाशित भएको:

विवरण: चैत्यको पेटीनिर रहेको उमामहेश्वर मूर्ति ।

सूचीकरण संख्या: ०१४६०५

नाम: उमामहेश्वर मूर्ति

स्थान: खोकना गा.वि.स., ललितपुर

क्षेत्रको विवरण: वडा नं. ९, टखल्वी टोल

पदार्थ: प्रस्तर

नाप: २१ $\frac{१"}{२}$ x १८"

मिति वा अनुमानित समय: १८ औं शताब्दी

अभिलेख (भएमा):

कहिले कहाँ प्रकाशित भएको:

विवरण: चैत्यको पश्चिम दक्षिणतर्फको अर्को उमामहेश्वर मूर्ति ।

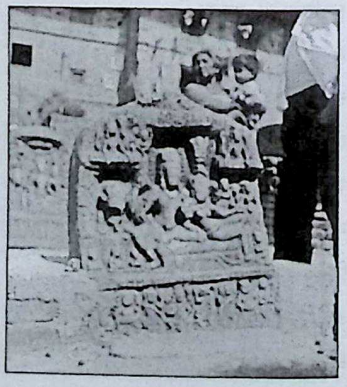

सूचीकरण संख्या: ०१४६०६

नाम: **शिवलिङ्ग**

स्थान: **खोकना गा. वि. स., ललितपुर**

क्षेत्रको विवरण: **वडा नं. ९, टखल्वी टोल**

पदार्थ: **प्रस्तर**

नाप: २३" x १७", ५" x ३ $\frac{१"}{२}$

मिति वा अनुमानित समय: **१८ औं शताब्दी**

अभिलेख (भएमा):

कहिले कहाँ प्रकाशित भएको:

विवरण: **चैत्यनिरको शिवलिङ्ग ।**

सूचीकरण संख्या: ०१४६०७

नाम: **पाटी**

स्थान: **खोकना गा. वि. स., ललितपुर**

क्षेत्रको विवरण: **वडा नं. ९, टखल्वी टोल**

पदार्थ: **इँटा, माटो, काठ, टायल**

नाप:

मिति वा अनुमानित समय:

अभिलेख (भएमा): **छ ।**

कहिले कहाँ प्रकाशित भएको:

विवरण: **दक्षिण फर्केको पाटी ।**

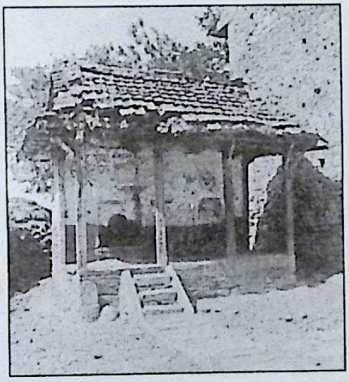

सूचीकरण संख्या: ०१४६०८

नाम: **गणेश मूर्ति**

स्थान: **खोकना गा.वि.स., ललितपुर**

क्षेत्रको विवरण: **वडा नं. ९, टखल्वी टोल**

पदार्थ: **प्रस्तर**

नाप: २४" x १५"

मिति वा अनुमानित समय: **१८ औं शताब्दी**

अभिलेख (भएमा): **छ ।**

कहिले कहाँ प्रकाशित भएको:

विवरण: **पाटीमा भएको गणेश मूर्ति ।**

सूचीकरण संख्या: ०१४६०९
नाम: भीमसेन मूर्ति
स्थान: खोकना गा. वि. स., ललितपुर
क्षेत्रको विवरण: वडा नं. ९, टखल्वी टोल
पदार्थ: प्रस्तर
नाप: ७" x ४"
मिति वा अनुमानित समय: १८ औं शताब्दी
अभिलेख (भएमा): छ ।
कहिले कहाँ प्रकाशित भएको:
विवरण: पाटीमा भएको भीमसेन मूर्ति ।

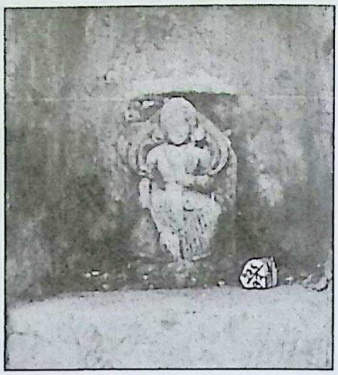

सूचीकरण संख्या: ०१४६१०
नाम: गणेश मूर्ति
स्थान: खोकना गा. वि. स., ललितपुर
क्षेत्रको विवरण: वडा नं. ९, टखल्वी टोल
पदार्थ: प्रस्तर
नाप: २४" x १५"
मिति वा अनुमानित समय: १८ औं शताब्दी
अभिलेख (भएमा): छ ।
कहिले कहाँ प्रकाशित भएको:
विवरण: पाटीको गणेश मूर्ति ।

सूचीकरण संख्या: ०१४६११
नाम: चैत्य अभिलेख
स्थान: खोकना गा.वि.स., ललितपुर
क्षेत्रको विवरण: वडा नं. ९, टखल्वी टोल
पदार्थ: प्रस्तर
नाप: ३२ $\frac{१"}{२}$ x ७ $\frac{१"}{२}$ (दुई टुक्रा)
मिति वा अनुमाति मय:
अभिलेख (भएमा): ने.सं. ८४९
कहिले कहाँ प्रकाशित भएको:
विवरण: चैत्यको अभिलेख ।

सूचीकरण संख्या: ०१४६१२

नाम: **नारायण देवल**

स्थान: **खोकना गा. वि. स., ललितपुर**

क्षेत्रको विवरण: **वडा नं. ९, टखल्वी टोल**

पदार्थ: **इँटा, माटो, ढुङ्गा**

नाप:

मिति वा अनुमानित समय:

अभिलेख (भएमा): **ने.सं. ७८३**

कहिले कहाँ प्रकाशित भएको:

विवरण: **नारायण देवल ।**

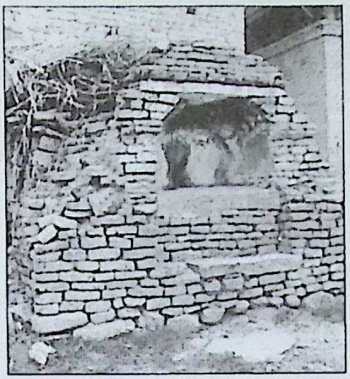

सूचीकरण संख्या: ०१४६१३

नाम: **नारायण मूर्ति**

स्थान: **खोकना गा. वि. स., ललितपुर**

क्षेत्रको विवरण: **वडा नं. ९, टखल्वी टोल**

पदार्थ: **प्रस्तर**

नाप: १६" x ८$\frac{१"}{२}$

मिति वा अनुमानित समय:

अभिलेख (भएमा): **ने.सं. ७८३**

कहिले कहाँ प्रकाशित भएको:

विवरण: **देवलको नारायण मूर्ति ।**

सूचीकरण संख्या: ०१४६१४

नाम: **नारायण खण्डित मूर्ति**

स्थान: **खोकना गा.वि.स., ललितपुर**

क्षेत्रको विवरण: **वडा नं. ९, टखल्वी टोल**

पदार्थ: **प्रस्तर**

नाप: ९" x ३"

मिति वा अनुमानित समय: **१७/१८ औं शताब्दी**

अभिलेख (भएमा):

कहिले कहाँ प्रकाशित भएको:

विवरण: **नारायण देवल खण्डित मूर्ति ।**

सूचीकरण संख्या: ०१४६१५

नाम: गणेश मूर्ति

स्थान: खोकना गा. वि. स., ललितपुर

क्षेत्रको विवरण: वडा नं. ९, टखल्वी टोल

पदार्थ: इँटा, माटो, काठ, टायल

नाप:

मिति वा अनुमानित समय:

अभिलेख (भएमा):

कहिले कहाँ प्रकाशित भएको:

विवरण: नं. १४६०७ को पाटीमा भएको गणेश मूर्ति ।

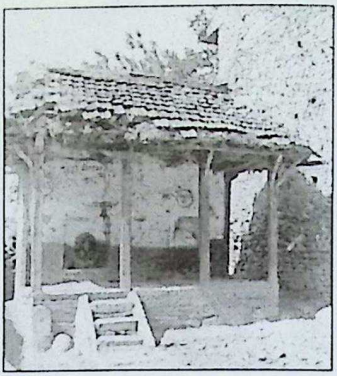

सूचीकरण संख्या: ०१४६१६

नाम: नृत्यनाथ देवल

स्थान: खोकना गा. वि. स., ललितपुर

क्षेत्रको विवरण: वडा नं. ९, टखल्वी टोल

पदार्थ: इँटा, माटो

नाप:

मिति वा अनुमानित समय:

अभिलेख (भएमा): ने.सं. ८००

कहिले कहाँ प्रकाशित भएको:

विवरण: नारायण देवलसँगैको नृत्यनाथ देवल ।

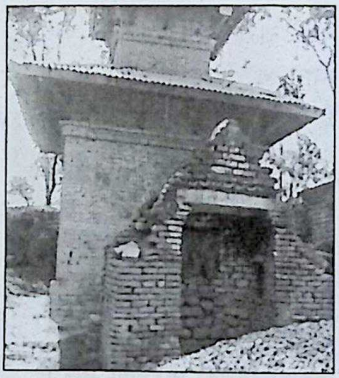

सूचीकरण संख्या: ०१४६१७

नाम: नारायण देवल

स्थान: खोकना गा.वि.स., ललितपुर

क्षेत्रको विवरण: वडा नं. ९, टखल्वी टोल

पदार्थ: इँटा, सिमेन्ट

नाप:

मिति वा अनुमानित समय:

अभिलेख (भएमा): २०४१/४२ साल

कहिले कहाँ प्रकाशित भएको:

विवरण: पूर्व फर्केको नारायण देवल ।

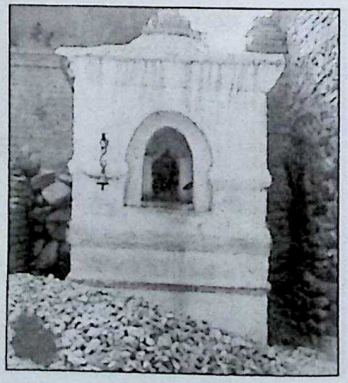

सूचीकरण संख्या: ०१४६१८

नाम: **नारायण मूर्ति**

स्थान: **खोकना गा. वि. स., ललितपुर**

क्षेत्रको विवरण: **वडा नं. ९, टखल्वी टोल**

पदार्थ: **प्रस्तर**

नाप: १५" x ७"

मिति वा अनुमानित समय:

अभिलेख (भएमा): **२०४१/४२ साल**

कहिले कहाँ प्रकाशित भएको:

विवरण: **नारायण देवलको नारायण मूर्ति ।**

सूचीकरण संख्या: ०१४६१९

नाम: **महादेव स्थान**

स्थान: **खोकना गा. वि. स., ललितपुर**

क्षेत्रको विवरण: **वडा नं. ९, टखल्वी टोल**

पदार्थ: **प्रस्तर**

नाप: ३७" x १०" (सिंह प्रस्तर)

मिति वा अनुमानित समय:

अभिलेख (भएमा):

कहिले कहाँ प्रकाशित भएको:

विवरण: **लुकुँ महादेव स्थान ।**

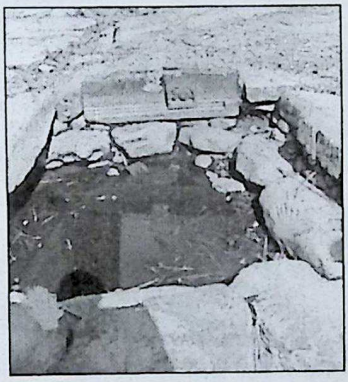

सूचीकरण संख्या: ०१४६२०

नाम: **पाटी**

स्थान: **खोकना गा.वि.स., ललितपुर**

क्षेत्रको विवरण: **वडा नं. ९, टखल्वी टोल**

पदार्थ: **इँटा, माटो, काठ, जस्ता**

नाप: १५ $\frac{१"}{२}$ x १० $\frac{१"}{२}$

मिति वा अनुमानित समय:

अभिलेख (भएमा): **ने.सं. ९१९**

कहिले कहाँ प्रकाशित भएको:

विवरण: **पूर्व फर्केको पाटी ।**

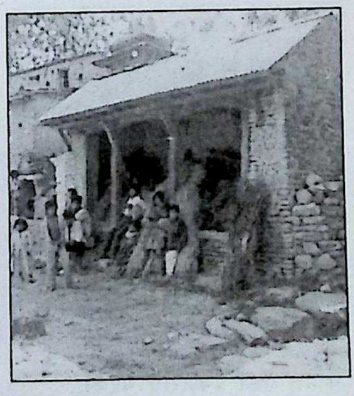

सूचीकरण संख्या: ०१४६२१

नाम: काली मन्दिर

स्थान: खोकना गा. वि. स., ललितपुर

क्षेत्रको विवरण: वडा नं. ९, टखल्वी टोल

पदार्थ: इँटा, माटो, काठ, जस्ता

नाप:

मिति वा अनुमानित समय:

अभिलेख (भएमा):

कहिले कहाँ प्रकाशित भएको:

विवरण: पश्चिम फर्केको काली मन्दिर ।

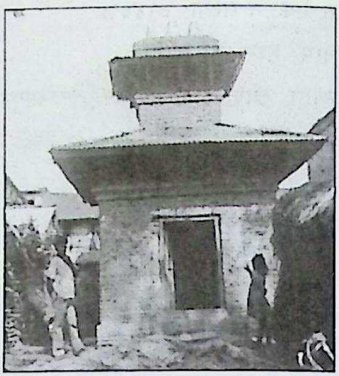

सूचीकरण संख्या: ०१४६२२

नाम: उत्तराभिमुख पाटी

स्थान: खोकना गा. वि. स., ललितपुर

क्षेत्रको विवरण: वडा नं. ९, टखल्वी टोल

पदार्थ: इँटा, सिमेन्ट

नाप:

मिति वा अनुमानित समय:

अभिलेख (भएमा):

कहिले कहाँ प्रकाशित भएको:

विवरण: उत्तराभिमुख पाटी ।

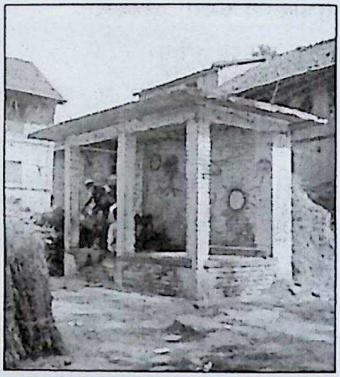

सूचीकरण संख्या: ०१४६२३

नाम: प्रस्तर तोरण

स्थान: खोकना गा.वि.स., ललितपुर

क्षेत्रको विवरण: वडा नं. ९, टखल्वी टोल

पदार्थ: प्रस्तर

नाप: १४$\frac{१}{२}$" x ७"

मिति वा अनुमानित समय:

अभिलेख (भएमा):

कहिले कहाँ प्रकाशित भएको:

विवरण: प्रस्तर तोरण ।

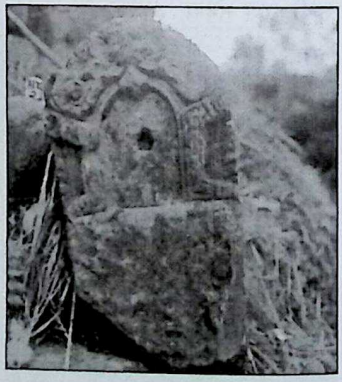

सूचीकरण संख्या: ०१४६२४

नाम: **काली मन्दिर**

स्थान: **खोकना गा. वि. स., ललितपुर**

क्षेत्रको विवरण: **वडा नं. ९, टखल्वी टोल**

पदार्थ: **इँटा, माटो, काठ, जस्ता**

नाप:

मिति वा अनुमानित समय:

अभिलेख (भएमा):

कहिले कहाँ प्रकाशित भएको:

विवरण: **पश्चिमाभिमुख काली मन्दिर ।**

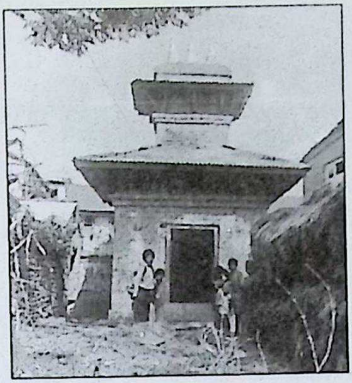

सूचीकरण संख्या: ०१४६२५

नाम: **काली मन्दिर**

स्थान: **खोकना गा. वि. स., ललितपुर**

क्षेत्रको विवरण: **वडा नं. ४**

पदार्थ: **इँटा, काठ, माटो, झिंगटी**

नाप:

मिति वा अनुमानित समय:

अभिलेख (भएमा): **ने.सं. ७६..., ७९५**

कहिले कहाँ प्रकाशित भएको:

विवरण: **काली मन्दिर दृश्य ।**

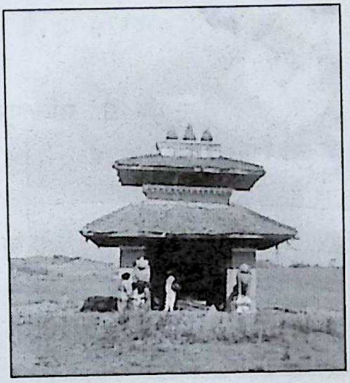

सूचीकरण संख्या: ०१४६२६

नाम: **तोरण**

स्थान: **खोकना गा.वि.स., ललितपुर**

क्षेत्रको विवरण: **वडा नं. ४**

पदार्थ: **काष्ठ**

नाप: ९१" x ८९"

मिति वा अनुमानित समय:

अभिलेख (भएमा): **ने.सं. ७९५, ७६...**

कहिले कहाँ प्रकाशित भएको:

विवरण: **काली मन्दिरभित्रको कलात्मक तोरण ।**

सूचीकरण संख्या: ०१४६२७

नाम: **तोरण**

स्थान: **खोकना गा. वि. स., ललितपुर**

क्षेत्रको विवरण: **वडा नं. ४**

पदार्थ: **प्रस्तर**

नाप: **३०" x ३०"**

मिति वा अनुमानित समय:

अभिलेख (भएमा): **ने.सं. ७९५, ७६...**

कहिले कहाँ प्रकाशित भएको:

विवरण: **काली मन्दिरभित्रको तोरण ।**

सूचीकरण संख्या: ०१४६२८

नाम: **सिंहहरू**

स्थान: **खोकना गा. वि. स., ललितपुर**

क्षेत्रको विवरण: **वडा नं. ४**

पदार्थ: **प्रस्तर**

नाप: **३८" x ५२" दा, ३८" x ५३" वा**

मिति वा अनुमानित समय:

अभिलेख (भएमा): **ने.सं. ७९५, ७६...**

कहिले कहाँ प्रकाशित भएको:

विवरण: **काली मन्दिरको प्रवेशद्वारको दुई सिंहहरू ।**

सूचीकरण संख्या: ०१४६२९

नाम: **काली मन्दिर**

स्थान: **खोकना गा.वि.स., ललितपुर**

क्षेत्रको विवरण: **वडा नं. ४**

पदार्थ: **इँटा, माटो, काठ, झिंगटी**

नाप:

मिति वा अनुमानित समय:

अभिलेख (भएमा): **ने.सं. ७९५, ७६...**

कहिले कहाँ प्रकाशित भएको:

विवरण: **काली मन्दिर ।**

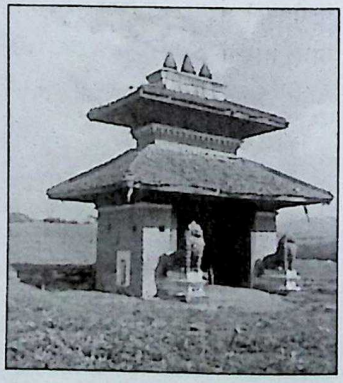

सूचीकरण संख्या: ०१४६३०

नाम: भत्केको पाटी

स्थान: खोकना गा. वि. स., ललितपुर

क्षेत्रको विवरण: वडा नं. ४

पदार्थ: इँटा, माटो

नाप:

मिति वा अनुमानित समय:

अभिलेख (भएमा):

कहिले कहाँ प्रकाशित भएको:

विवरण: काली मन्दिरको दक्षिणमा रहेको भत्केको पाटी ।

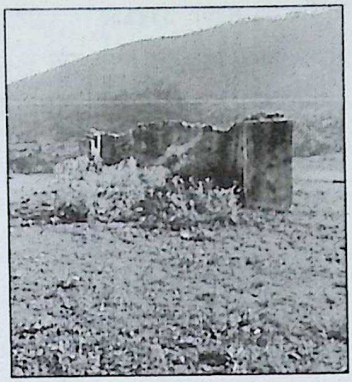

सूचीकरण संख्या: ०१४६३१

नाम: काली मन्दिर

स्थान: खोकना गा. वि. स., ललितपुर

क्षेत्रको विवरण: वडा नं. ४

पदार्थ: इँटा, काठ, माटो, झिंगटी

नाप:

मिति वा अनुमानित समय:

अभिलेख (भएमा): ने.सं. ७६..., ७९५

कहिले कहाँ प्रकाशित भएको:

विवरण: काली मन्दिरको दक्षिण पूर्व भाग ।

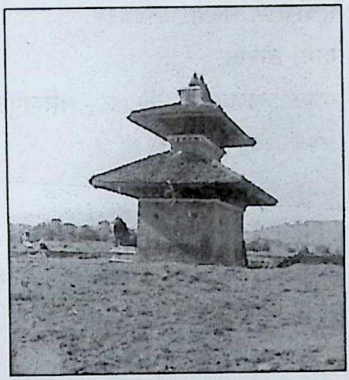

सूचीकरण संख्या: ०१४६३२

नाम: शिला प्रतिक

स्थान: खोकना गा.वि.स., ललितपुर

क्षेत्रको विवरण: वडा नं. ४

पदार्थ: प्रस्तर, इँटा, माटो, काठ, झिंगटी

नाप:

मिति वा अनुमानित समय:

अभिलेख (भएमा): ने.सं. ७९५, ७६...

कहिले कहाँ प्रकाशित भएको:

विवरण: काली मन्दिरको मुख्य देवता शिला प्रतिक ।

सूचीकरण संख्या: ०१४६३३

नाम: काली मन्दिरको पिठ दृश्य

स्थान: खोकना गा. वि. स., ललितपुर

क्षेत्रको विवरण: वडा नं. ७

पदार्थ: प्रस्तर

नाप:

मिति वा अनुमानित समय:

अभिलेख (भएमा):

कहिले कहाँ प्रकाशित भएको:

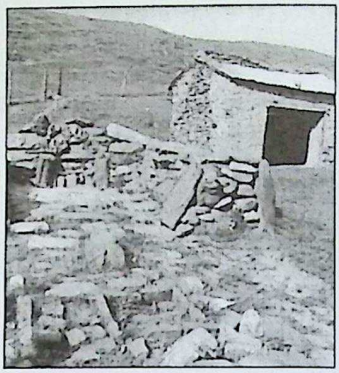

विवरण: काली मन्दिरको दक्षिणतर्फ हाता बाहिर रहेको पिठ दृश्य। पिठसँगै पाटी पनि देखिन्छ।

सूचीकरण संख्या: ०१४६३४

नाम: तोरण

स्थान: खोकना गा. वि. स., ललितपुर

क्षेत्रको विवरण: वडा नं. ७

पदार्थ: प्रस्तर

नाप: ४०" x ४१"

मिति वा अनुमानित समय: १७/१८ औं शताब्दी

अभिलेख (भएमा):

कहिले कहाँ प्रकाशित भएको:

विवरण: पिठको दुई टुक्रा भएको तोरण।

सूचीकरण संख्या: ०१४६३५

नाम: सिंह

स्थान: खोकना गा.वि.स., ललितपुर

क्षेत्रको विवरण: वडा नं. ७

पदार्थ: प्रस्तर

नाप: २१" x १५" वायाँ, १८" x ६" दायाँ

मिति वा अनुमानित समय: १७/१८ औं शताब्दी

अभिलेख (भएमा):

कहिले कहाँ प्रकाशित भएको:

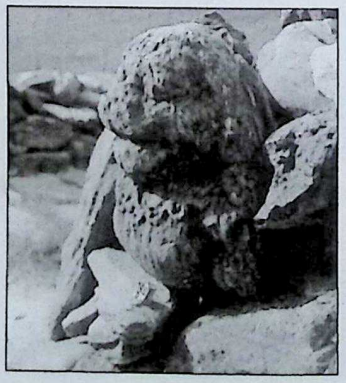

विवरण: पिठको दुई सिंहमध्ये वायाँको सिंह।

सूचीकरण संख्या: ०१४६३६

नाम: **वसाहा**

स्थान: **खोकना गा. वि. स., ललितपुर**

क्षेत्रको विवरण: **वडा नं. ७**

पदार्थ: **प्रस्तर**

नाप: १२" x २२"

मिति वा अनुमानित समय:

अभिलेख (भएमा):

कहिले कहाँ प्रकाशित भएको:

विवरण: **पिठ अगाडिको वसाहा ।**

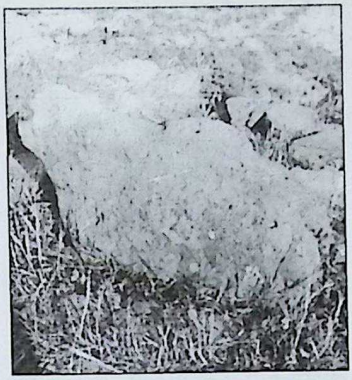

सूचीकरण संख्या: ०१४६३७

नाम: **पाटी**

स्थान: **खोकना गा. वि. स., ललितपुर**

क्षेत्रको विवरण: **वडा नं. ७**

पदार्थ: **इँटा, ढुङ्गा, माटो, झिंगटी, काठ**

नाप:

मिति वा अनुमानित समय:

अभिलेख (भएमा): **२०२४ साल**

कहिले कहाँ प्रकाशित भएको:

विवरण: **मसाननिरको दक्षिण फर्केको पाटी ।**

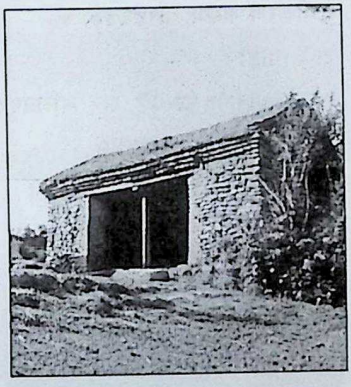

सूचीकरण संख्या: ०१४६३८

नाम: **लुकु महादेव**

स्थान: **खोकना गा.वि.स., ललितपुर**

क्षेत्रको विवरण: **वडा नं. ७**

पदार्थ: **इँटा, माटो, काठ, ढुङ्गा, झिंगटी**

नाप:

मिति वा अनुमानित समय:

अभिलेख (भएमा):

कहिले कहाँ प्रकाशित भएको:

विवरण: **उत्तराभिमुख पाटी । यसै अगाडि खाल्डोमा लुकु महादेव छ ।**

सूचीकरण संख्या: ०१४६३९
नाम: चैत्य
स्थान: खोकना गा. वि. स., ललितपुर
क्षेत्रको विवरण: वडा नं. ६
पदार्थ: प्रस्तर, इँटा, माटो
नाप: २०" x १३"
मिति वा अनुमानित समय:
अभिलेख (भएमा): ने.सं. ९९३
कहिले कहाँ प्रकाशित भएको:
विवरण: ज्वालावली चैत्य ।

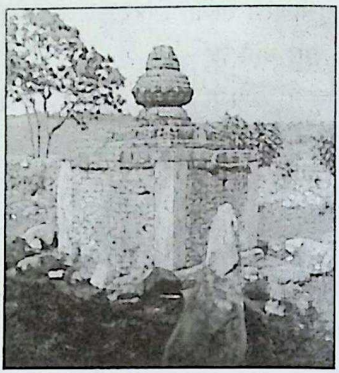

सूचीकरण संख्या: ०१४६४०
नाम: पाटी
स्थान: खोकना गा. वि. स., ललितपुर
क्षेत्रको विवरण: वडा नं. ६
पदार्थ: इँटा, माटो, काठ, झिंगटी
नाप:
मिति वा अनुमानित समय:
अभिलेख (भएमा): २०३० साल
कहिले कहाँ प्रकाशित भएको:
विवरण: पूर्वाभिमुख पाटी ।

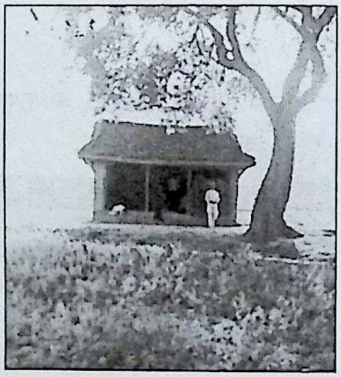

सूचीकरण संख्या: ०१४६४१
नाम: बुद्ध मूर्ति
स्थान: खोकना गा.वि.स., ललितपुर
क्षेत्रको विवरण: वडा नं. ६
पदार्थ: प्रस्तर
नाप: ८ १"/२ x ५"
मिति वा अनुमानित समय:
अभिलेख (भएमा): २०३० साल
कहिले कहाँ प्रकाशित भएको:
विवरण: पाटीको बुद्ध मूर्ति ।

सूचीकरण संख्या: ०१४६४२

नाम: **ढलान पाटी**

स्थान: **खोकना गा. वि. स., ललितपुर**

क्षेत्रको विवरण: **वडा नं. ६**

पदार्थ: **इँटा, सिमेन्ट**

नाप:

मिति वा अनुमानित समय: **२१ औं शताब्दी**

अभिलेख (भएमा):

कहिले कहाँ प्रकाशित भएको:

विवरण: **उत्तराभिमुख ढलान पाटी ।**

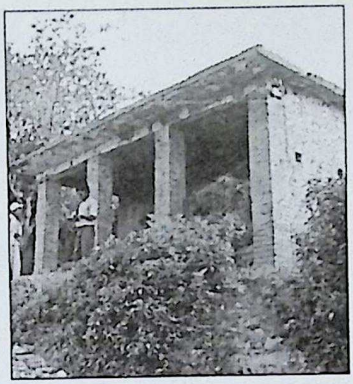

सूचीकरण संख्या: ०१४६४३

नाम: **ढुङ्गेधारा**

स्थान: **खोकना गा. वि. स., ललितपुर**

क्षेत्रको विवरण: **वडा नं. ६, (तरकोस्थान)**

पदार्थ: **प्रस्तर**

नाप: **२८" x ६"**

मिति वा अनुमानित समय: **१९/२० औं शताब्दी**

अभिलेख (भएमा):

कहिले कहाँ प्रकाशित भएको:

विवरण: **ढलान पाटीको पूर्वतर्फ भएको ढुङ्गेधारा ।**

111

अवावी रेमी स्मारक पुस्तकालय * Avavi Regmi Memorial Library * Kokhana, Lalitpur

625.7
रं५ ५२ ते